

Contenido de negociación en cada acuerdo

AVALI SOLUCIONES BROMATOLOGICAS – GLOBALVET S.R.L.

Avali concede a los beneficiarios del presente acuerdo sobre los servicios que comercializa. Las bonificaciones sobre los servicios ofrecidos aplicarán a empresas del rubro alimenticio, tanto elaboradoras nacionales como importadores.

Se pauta por única vez una asesoría virtual personalizada de una hora de duración sin costo, con técnicos especialistas en calidad e inocuidad de alimentos.

Accederán a un 20% de descuento sobre las tarifas, pautados en UR.

Registro de Productos Alimenticios (intendencia, MGAP, MSP)

- a) Certificado de Registro
- b) Desarrollo de documentación, asesoramiento y gestión del registro de producto ante IMM/MSP/MGAP.

Habilitaciones sanitarias para empresas alimenticias:

- habilitación bromatológica de ante Intendencias (*)
- Habilitación de empresas alimenticias (MSP, MGAP)
- Habilitación de depósito de alimentos o planta elaboradora (MSP, MGAP)

(*) Ante Intendencia de Montevideo este trámite incluye:

- Inicio de Habilitación de locales comerciales e industriales

Trámite exigido por la IMM para tramitar el resto de las habilitaciones generales.

Declaración de Residuos Sólidos No domiciliarios

Gestión con IMM requerida para diversos trámites, como ser la habilitación comercial.

Desarrollo de Plan de Trazabilidad

Desarrollo de plan específico para la empresa con capacitación personalizada para su implementación.

Presentación de Plan Preventivo de Plagas ante División Salubridad.

Trámite exigido por la oficina de Servicio de Regulación Alimentaria con el fin de otorgar la Habilitación Bromatológica. Se desarrolla la documentación y se gestiona ante la División Salubridad de IMM.

Desarrollo de Manuales de Buenas Prácticas

Desarrollo de plan específico para la empresa con capacitación personalizada para su implementación.

Desarrollo de POES (Procedimiento Operativo Estandarizados de Saneamiento)

Desarrollo de plan específico para la empresa con capacitación personalizada para su implementación.

Membresías para gastronómicos incluye (**)

- a) Gestión de la habilitación bromatológica (*), por primera vez, o su actualización o renovación.
- b) Gestiones ante Regulación Alimentaria en caso que la empresa desee anexar nuevos giros.
- c) Asesoramiento y gestión de descargos ante organismos competentes (en materia de calidad e inocuidad).
- d) Inspección de local comercial y zona de elaboración, con entrega de informe mensual con hallazgos relevantes.

Membresías para elaboradores nacionales incluye (**)(***):

- a) Gestión de la habilitación bromatológica (*), por primera vez, o su actualización o renovación.
- b) Gestiones ante Regulación Alimentaria en caso que la empresa desee anexar nuevos giros.
- c) Asesoramiento y gestión de descargos ante organismos competentes.
- d) Inspección de local comercial y zona de elaboración, con entrega de informe mensual con hallazgos relevantes.
- e) Gestión y seguimiento de renovaciones o actualizaciones de registro de productos.

Membresías para importadores (**)(***):

- a) Gestión de la habilitación bromatológica (*), por primera vez, o su actualización o renovación.
- b) Gestiones ante Regulación Alimentaria en caso que la empresa desee anexar nuevos giros.
- c) Asesoramiento y gestión de descargos ante organismos competentes.
- d) Gestión y seguimiento de renovaciones o actualizaciones de registro de productos.
- e) Gestión ante LATU

Control de importaciones: LATU (Plataforma SIGLA)

- a) Gestión de Registros Bromatológicos (renovaciones o ingresos) y notificaciones ante LATU para empresas importadoras de alimentos.
- b) Seguimiento de observaciones y notificaciones del LATU para las importaciones de alimentos, en cada importación realizada por la empresa.

Nota: En caso de una cotización puntual sin membresía, también aplica la bonificación de descuento.

(**) En todos los casos de membresías se incluye, siguiendo la normativa vigente de IMM, un plan de capacitación en Inocuidad Alimentaria, exigido obligatoriamente para empresas mayores a 5 empleados.

(***) El costo varía dependiendo del volumen y la operativa de la empresa, los costos indicados son base para empresas que inician actividades, o a la fecha cuentan con hasta 20 registros de productos.

Los costos referidos no contemplan tasas, timbre u otros gastos derivados de los trámites ante IMM/MGAP/MSP

SERVICIO	DESCRIPCIÓN	BONIFICACIÓN CONVENIO
Registro de Productos	Desarrollo de documentación asesoramiento y gestión del registro de producto ante IMM/MSP/MGAP	20% de descuento en cada producto
Habilitaciones Sanitarias (Intendencias, MGAP, MSP)	Desarrollo de documentación, asesoramiento y gestión para la habilitación, renovación y/o anexos de giro para empresas alimenticias (*) Incluye habilitación de plantas, gestión bromatológica, gestión integral de plagas, declaración de residuos, manual de trazabilidad, POES es decir Procedimientos Operativos Estandarizados de Sanitación.	20% de descuento
Membresía para Importadores	Plan mensual que incluye los servicios según tabla siguiente.	20% de descuento
Membresía para elaboradores nacionales	Plan mensual que incluye los servicios según tabla siguiente.	20% de descuento
Membresía para gastronómicos	Plan mensual que incluye los servicios según tabla siguiente	20% de descuento

(*) Este costo varía dependiendo del volumen y operativa de la empresa. Los costos indicados son base.

SERVICIOS	Membresía para (soporte y seguimiento de trámite) importadores	Membresía para gastronómicos (soporte y seguimiento de trámite).	Membresía para gastronómicos (soporte y seguimiento de trámite)
Registros (nuevos o renovaciones) ante IMM/MGAP/MSP	X	X	
Dirección Técnica (requerido ante IMM por giro importador)	X	X	
Gestión de la habilitación bromatológica	X	X	X
Asesoramiento continuo, gestión de descargos ante organismos competentes.	X	X	X
Ingreso a LATU (plataforma SIGLA) de nuevos registros (renovaciones o ingresos, gestión de observaciones y modificaciones/actualizaciones de existentes	X		
Ingresos de registros provisorios a LATU (plataforma SIGLA) en caso de solicitud de la empresa.	X		
Monitoreo, análisis y resolución de notificaciones de LATU ante solicitudes ingresadas	X	X	
Monitoreo de vencimientos de Registros y gestión de los mismos ante IMM	X		
Inspección de zona de almacenamiento de marcaderías, con entrega de informe mensual con hallazgos relevantes, eventuales no conformidades y oportunidades de mejora.	X	X	X

AUTOMÓVIL CLUB DEL URUGUAY – ACU

Los socios de la Cámara de Comercio y Servicios del Uruguay y socios de ACU gozarán de una bonificación del 20% de descuento en el pago de la anualidad correspondiente a la cuota social de ACU.

Detalle de los beneficios para socios nuevos de ACU:

Upgrade de categoría: Contratando la “Tarifa básica vehículo” se hace acreedor de la categoría “Full Persona”, es decir el equivalente a un 7% de bonificación sobre la cuota básica mensual.

Pago de la anualidad: Los socios que abonen su anualidad gozarán de una bonificación del 15% de descuento sobre el precio “Full Persona”. Acceso inmediato a todos los servicios, según bases y condiciones en la web: www.acu.com.uy

Se mantendrán los beneficios emanados de la afiliación directa a ACU a saber:

- Acceso al beneficio de un 11% de bonificación seguro automotor u hogar en BSE. Compra de repuestos con un 20% de descuento sobre el precio de lista. Alquiler de auto sin chofer en Uruguay sin dejar un depósito en garantía Seguro para el hogar de SURA: Una bonificación del 12%. Accede al paquete Auto + Casa.
- Cursos de manejo avanzado y evaluación de conductores para empresas. Con una bonificación adicional de un 20%. (Menores de 75 años que contraten un curso en la Escuela de Conducción de ACU acceden a examen médico gratuito para licencia de conducir).
- Servicios de alineación y balanceo anuales (*)
- Servicios de cambio de aceite anuales (*)
- Traslado coordinado de vehículo (*) (los servicios no incluyen costos de insumos o repuestos).

Acceso a los siguientes servicios (*) según sigue:

- Mantenimiento integral
- Reparaciones de emergencia
- Auxilios
- Estética automotriz
- Permisos de Conducción Internacional
- Lavados

Asesoramiento jurídico respecto a imprevistos o consultas vinculadas al tránsito, accidentes, trámites y cuestiones de movilidad.

El servicio se presta las 24 horas, los 365 días del año en todo el territorio nacional e incluye en pistas de ACU sin costo:

- auxilio mecánico en la vía pública
- traslado de ser necesario
- mecánica ligera

(*) Las bases y condiciones para acceder a los servicios y el Reglamento de ACU están disponibles en su página web: www.acu.com.uy



ASOCIACIÓN DE EMPRESARIOS GALLEGOS DEL URUGUAY

Acuerdo para facilitar a empresas uruguayas información y contacto de negocios en España y el resto de los países donde exista una asociación de empresarios gallegos homónima, con la cual la Asociación de Empresarios Gallegos del Uruguay tenga vinculación.

BECAS EXCELENCIA JUVENTUD EXTERIOR (BEME) DE LA XUNTA DE GALICIA

BUREAU DE INGENIERIA S.R.L. - BAGA

Inspección y certificación de utillaje para elevadores montacargas.

Capacitación para el manejo de montacargas o plataformas de elevación, duración 6 horas.

Formación básica de seguridad ocupacional (cumplimiento decreto 406/88 y 125/014) duración 2 horas.

Primeros auxilios y RCP (Decreto 309/07), duración 4 horas.

Avales de Ingeniería en el sector transporte (modificación de chasis, camiones, etc.), para gestionar trámites en MTOP.

Visita recorrida primaria de seguridad ocupacional para detectar incumplimientos normativos y crear planes de acción.

Los servicios se valoran por:

- hora de servicio (costo 2 UR más IVA) y
- cantidad de trabajadores vinculados al servicio.

Las capacitaciones se brindan en instalaciones de Bureau Ingeniería salvo expresa solicitud del cliente a convenir.

Servicios de ingeniería ofrecidos:

- inspección y certificación de máquinas.
- avales técnicos.
- cálculos de estructuras.
- simulaciones en inventor.
- planificación y cálculos para modificaciones de camiones y vehículos (avales para MTOP).
- Capacitación para manejo de montacargas.

CASTILLA FLORES

- Descuento del 12 % en todas las compras contado
- Descuento del 5% en todas las compras crédito o tarjeta.

Opciones de pago:

Cuenta corriente – pago a 30 días, Tarjeta de crédito por teléfono, Depósito bancario, Giro Abitab, Banred

Servicios especiales:

- Catálogo web. www.castillaflores.com
- Servicio en Montevideo, Punta del Este y recientemente inaugurando en La Barra.
- Diseños y decoraciones exclusivos en todo tipo de eventos.

- Paisajismo
- Mantenimiento de plantas y jardines
- Envíos a todas partes del mundo
- Flores frescas todos los días, y realiza todos los servicios (regalos, bombones, cava, nacimientos, arreglos de Iglesia, ramos de novia, Fiestas y Eventos, Condolencias y más).
- Se destaca el servicio de envíos fuera de Uruguay.

Política de privacidad y envíos:

Los horarios de entrega son de 9 a 14 hs. y de 14:30 a 19 hs. Los pedidos realizados en el día hasta las 17hs., se entregarán en el mismo día, pasadas las 17hs., se entregarán al día siguiente. Los envíos al interior se deben solicitar con 24 hs. mínimo de anticipación, excepto los que van a ciudad de Maldonado o Punta del Este.

Castilla Flores se reserva los datos de las compras y los clientes, no dando a conocerlos a menos que el cliente lo sugiera.



CENTRO AUDITIVO

Bonificaciones en los servicios que comercializa según:

- Consulta gratis.
- Despistaje auditivo sin costo.
- Selección y adaptación de audífonos sin costo.
- 15% de descuento en la compra de audífonos

COMPAÑÍA URUGUAYA DE TRANSPORTES COLECTIVOS S.A. - CUTCSA

La Cámara de Comercio y Servicios del Uruguay apoya la difusión a las empresas sobre el beneficio de Tarjeta prepago nominado, al que accede a una bonificación de un 10% de descuento en boletos dentro del área metropolitana.

Se encuentran habilitados a solicitar esta tarjeta los trabajadores de instituciones públicas o privadas que realicen los aportes a los organismos previsionales correspondientes.

A - Al ingresar al sistema, la institución deberá estar registrada previamente completando el formulario de inscripción inicial de instituciones, en el siguiente link:

<https://montevideo.gub.uy/formularios/inscripcion-inicial-de-instituciones>

Antes de ingresar una solicitud de inscripción consulte con su institución si no fue realizada.

B – La Unidad de Gestión Económica de STM se contactará con la empresa, para brindar la asistencia necesaria para realizar la remisión de la nómina de trabajadores a través de Internet.

C – Aguardar la aprobación de la Unidad Económica, que asignará un usuario.

D – Una vez realizado el trámite y la aprobación, información para la adquisición de los boletos para los empleados habilitados para el uso de la Tarjeta Prepaga Nominada.

Observaciones: En una única recarga mensual se podrán adquirir entre 30 y 50 boletos, que tendrán una validez de 40 días a partir del momento de la recarga.

Si le quedara saldo del mes anterior sin vencer, se le recupera un máximo de cinco boletos. Es decir sino gasta la totalidad de boletos comprados luego de los 40 días pierde todos los boletos que le sobran menos 5 boletos, que son los únicos que se acreditarán para el mes siguiente.

- Cada cupo de esta Tarjeta tiene el beneficio del viaje una hora.

CHRISTIAN BORDEAUX – RIVERMIND S.A.

Christian Bordeaux concede a los beneficiarios un 20% de bonificación sobre los productos de colección que comercializa (no acumulable con otras promociones).

El porcentaje de bonificación aplica para las confecciones a medida.

En caso de existir promociones puntuales con mayor descuento, los beneficiarios accederán al mayor beneficio otorgado por Christian Bordeaux.

COLEGIO RICHARD ANDERSON

Colegio Richard Anderson concede a los beneficiarios según sigue:

- 15% de 1 a 4 años.

- 20% de transición nivel 5º años a 6º año.

Los descuentos aplican únicamente en las cuotas mensuales, según se describen.

A dichos descuentos, se les aplicará un 5% extra por hermano.

DENTAL STAR – RAIFMAN FARBMAN

a) Consultas de diagnóstico y plan de tratamiento sin costo.

Descuento de un 35% sobre el arancel de la Asociación Odontológica Uruguaya en arreglos de caries, extracciones, prótesis, limpiezas y blanqueamientos, implantes: <http://www.aou.org.uy> de la asociación odontológica Uruguaya.

b) Descuento de un 30% en colocación de implantes dentales.

Las tarifas se adjuntan en el Anexo I cómo parte del presente acuerdo.

DHL Uruguay S.R.L.

DHL se enfoca en el desarrollo del negocio de sus clientes afianzando vínculos y apostando a los cambios de nuestro entorno.

Es por eso que ambas organizaciones han establecido un convenio, donde DHL además de brindar beneficios y soluciones para pymes, otorga a todos los socios de la Cámara, descuentos en las tarifas públicas de un 35% y 40 % para envíos desde y hacia Uruguay.

Las tarifas ofrecidas podrán mejorarse en función al volumen regular de envíos. El beneficio se hace extensivo a empleados y directivos de Bolsa de Comercio S.A., así como a las empresas socias de gremial y empleados respectivos, quienes deberán tener RUT para la apertura de cuenta.

ESCUELA Y LICEO “ELBIO FERNÁNDEZ”

La Cámara de Comercio y Servicios del Uruguay y la Sociedad de Amigos de la Educación Popular (SAEP) firmaron un Memorándum de Entendimiento basándose en el convencimiento mutuo de que la expansión y el fortalecimiento de la cooperación en áreas claves como la capacitación y formación, son valores esenciales para ambas instituciones.

Por ello las empresas socias de la Cámara tendrán una habilitación de acceso en régimen preferencial al Bachillerato Virtual y al Bachillerato Extraedad Semipresencial que imparte la Escuela y Liceo Elbio Fernández:

Habilitación de acceso en régimen preferencial al Bachillerato Virtual que imparte la Escuela y Liceo Elbio Fernández para los Socios y personas designadas por los Socios de la Cámara.

Habilitación de acceso en régimen preferencial al Bachillerato Extraedad semipresencial que imparte la Escuela y Liceo Elbio Fernández para los Socios y personas designadas por los Socios de la Cámara.

El régimen preferencial mencionado supra, representa la aplicación de un descuento del 15% sobre la tarifa común ofrecida por las partes (*).

(*) La bonificación no aplica para los cursos regulares de la Escuela y Liceo Elbio Fernández, sólo para el Bachillerato Virtual y al Bachillerato Extraedad Semipresencial.



Conocé nuestra propuesta educativa

EL EF
ESCUELA Y LICEO
ELBIO FERNÁNDEZ

- Your Kinder by Elbio - Parque Rodó, Parque Batlle, Pocitos y Prado
- Educación Inicial, Primaria y Media Bilingüe - Bachillerato Internacional*
- Bachilleratos Extraedad Semipresencial y Virtual
- Formación de Maestro de Educación Primaria y Maestro de Primera Infancia

En el Elbio tenés,
15% de descuento
en nuestras anualidades

Inscripciones 2022:
Informate en www.elbiofernandez.edu.uy o por el teléfono 2001 1254 int. 1510 o 1518.
info@elbiofernandez.edu.uy | administracion@elbiofernandez.edu.uy

EXCELLENTIA

Excellentia concede a los clientes, bonificaciones sobre los servicios ofrecidos según:

- Servicios de traductorado, interpretaciones simultáneas y capacitación de idiomas: inglés, portugués, alemán, francés o italiano.
- Los descuentos son escalonados tomando en cuenta la cantidad de las personas contratadas por cada cliente.
- Los clientes acceden gratuitamente al servicio de traducción simultánea

Las tarifas que aplican varían según la cantidad de participantes por grupo, desde 2 hasta más de 31 participantes.



Factura Express

La DGI cuenta con un nuevo régimen de documentación de operaciones mediante Comprobantes Fiscales Electrónicos CFE. Mediante la resolución N° 3012/2015 de DGI se establece el calendario mediante el cual todas las empresas deberán adherirse al sistema de emisión de facturación electrónica.

- Factura Express es una herramienta que funciona sobre una plataforma tecnológica
- Factura Express como solución tecnológica a los nuevos requisitos de DGI permite entre otras funcionalidades:
 - Emitir comprobantes electrónicos
 - Firmar electrónicamente
 - Validad las firmas de los documentos recibidos
 - Publicar los documentos emitidos en un ambiente web por un período de hasta 5 años.

Con este servicio las empresas podrán ingresar al nuevo régimen de DGI de manera sencilla, segura y sin necesidad de inversión en equipamiento, software ni mantenimiento.

Solicite la propuesta económica para las empresas a contratar Factura Express, según:

PROPUESTA ECONÓMICA PARA LAS EMPRESAS A CONTRATAR FACTURA EXPRESS

- Factura Express Online
- Costo por Documento

Nota: En caso de emitir por debajo de 1000 documentos el costo será fijo.

- Factura Express en la Empresa
- Adquisición

Nota: La alternativa Adquisición anterior es válida para clientes con infraestructura propia.

Los precios no incluyen IVA y los precios en pesos uruguayos serán ajustados en forma semestral por IPC cada 30 de junio y 30 de diciembre.

Servicio de Asesoramiento y gestión para la implementación y homologación ante DGI

En caso de ser requerido por el cliente, PRECISA realizara las tareas de soporte para la homologación del RUT. En cuyo caso el costo, por única vez, será más IVA que se abonarán 50% contra la contratación del servicio, y el saldo una vez la empresa se encuentre certificada por DGI para entrar en producción.

<https://www.facturaexpress.com.uy/demo.jsp> (con visualización de una DEMO)

FLORIDA COWORK – CENTRO COMERCIAL E INDUSTRIAL DE FLORIDA

El Centro Comercial e Industrial de Florida es propietario de Florida Cowork: complejo de servicios de trabajo compartido “Coworking” sito en la calle Gallinal 694, en ciudad de Florida, en el Departamento de Florida.

El Centro Comercial concede a los socios de la Cámara de Comercio y Servicios del Uruguay un 20% sobre los diferentes planes de Florida Cowork, según sigue:

PLAN OFICINA

- 9 OFICINAS DESDE 4 m2 A 15 m2
- Incluye equipamiento completo: sillas ergométricas y escritorios de diseño, luminaria, aire acondicionado, conectividad ilimitada y el uso de espacios en común.

PLAN COWORK (sillas)

- Espacio de trabajo con conectividad en Zona Cowork: 28 puestos.
- Uso de espacios en común.

ALQUILERES ESPECIALES

- Flexibilidad en alquiler de oficinas y sillas cowork: por hora, día, semana, mes, año.
- Acceso a espacios comunes: living, cocina-comedor, patio, baños con ducha, espacio de acceso inclusivo Planta Baja con baños accesibles.

Servicios incluidos:

- Recepción de visitantes y gestión de la comunidad de Lunes a Viernes de 9 a 19 hs.
- Seguridad y acceso inteligente 24/7
- Sala de reuniones.
- Internet de alta velocidad por Red y Wi-Fi en todo el edificio, IT Room.
- Centro de impresión.
- Lokers privados.
- Mantenimiento y limpieza de los espacios en común.
- Espacio para bicicletas. Actividades de networking, salud y capacitación para la

Comunidad. – Florida Cowork.

- Acceso a beneficios para la comunidad.
- Café, agua, te, yerba, a demanda en horario de equipo operativo.

GALES SERVICIOS FINANCIEROS

Ahora todos los asociados a la Cámara de Comercio y sus familiares, tendrán la opción de solicitar una Tarjeta Mastercard Gales Efectiva bajo el logo de la Cámara.

Es una tarjeta bajo el sello Mastercard pre-paga internacional. Se puede usar mundialmente en cualquier comercio que acepte Mastercard.

Puede debitar Netflix, Spotify, Uber, etc. A partir de los 14 años quedan habilitados para solicitarla.

Como beneficio exclusivo para la Cámara de Comercio, todos quienes la soliciten gozarán de no pagar la anualidad de la misma.



Aparte, se suman a todos los beneficios que la tarjeta de por si tiene. Para conocerlos ingresar en http://www.gales.com.uy/efectiva/ct_94/

Otros beneficios que ofrece GALES:

- Cambio de moneda: cotizaciones preferenciales
- Alquiler de cofres fort: 10% de descuento sobre la tarifa vigente
- Emisión de transferencias internacionales: por cada 10 transferencias realizadas en el mismo mes obtendrá una sin costo para el mes siguiente (*)
- Emisión de cheques sobre el exterior: por cada 10 cheques adquiridos en el mismo mes obtendrá uno sin costo para el mes siguiente (*)

(*) En todos los casos se cobrará el canje o arbitraje correspondiente según mercado a precio preferencial.

Intradenet S.A.

La empresa InTrade se dedica a facilitar y asegurar a las empresas locales relaciones comerciales con Asia. Cuenta con más de 15 años de experiencia en diversas líneas de productos, lo cual le permite ofrecer a sus clientes seguridad y eficiencia a la hora de concretar negocios con países asiáticos. Asimismo, cuenta con oficinas en Shanghai y Hong Kong, integradas por personal de habla hispana y mandarín, brindando un trato directo con empresarios asiáticos, lo cual le permitirá alcanzar los resultados más eficientes para su empresa.

La firma de este acuerdo tiene como principal objetivo beneficiar a las empresas socias de la Cámara, que realicen visitas comerciales y/u operaciones comerciales con Asia, accediendo a una tarifa diferencial en los servicios ofrecidos por la empresa InTrade.

MPT Logística S.R.L.

30% de Descuento en envíos de documentos y paquetes desde y hacia Uruguay y el mundo.

Solicite información por costo de importación y exportación Express y costos por envíos de documentos y/o paquetes.

Óptica Prada

Óptica Prada S.A. ofrecerá a los socios un descuento del 25% para lentes multifocales, bifocales y mono focales, y un 10% de descuento en la compra de lentes de sol y lentes de contacto.



Parking de la Catedral

Ofrece un 30% sobre el precio de lista en el alquiler del box para el alojamiento vehicular respectivo, con un costo mínimo equivalente a la media hora. Dicho descuento se aplica exclusivamente al alquiler de lugar de estacionamiento en el sistema “por horas” quedando expresamente excluido de dicho beneficio el alquiler del lugar de estacionamiento mensual.

Para acceder a la bonificación debe ser presentado al momento de retirar el vehículo, el ticket emitido al momento de arribar al estacionamiento por Parking Catedral S.A., con el sello de Bolsa de Comercio S.A.

Para la obtención del beneficio debe anunciarse en el Parking que van a utilizar el convenio con la Cámara.

El ticket emitido al momento de arribar al estacionamiento con el sello de Bolsa de Comercio S.A. (*), debe ser presentado al momento de retirar el vehículo, como máximo hasta las 20 horas.

(*) Solicitarlo en Portería o en el 2º piso.

Los beneficios del presente acuerdo se aplican sólo a quienes abonen el estacionamiento dentro del horario de administración y atención al cliente, esto es: de lunes a viernes de 8 a.m. a 20 p.m.

Precisa / Terceriza

¿Qué le brinda Precisa a las empresas suscriptoras?

Precisa pone a su disposición Terceriza, una herramienta de evaluación que le permitirá decidir con que empresas trabajar, para la mayor seguridad de sus negocios.

Al suscribirse, por un precio muy accesible, su empresa contará con la posibilidad de indagar sobre el cumplimiento legal de aquellas empresas con las que terceriza servicios (subcontratistas, intermediarios y suministradores de mano de obra), accediendo a valiosa información de éstas:

- Declaraciones nominadas de historia laboral
- Planillas de control de trabajo
- Datos personales de trabajadores
- Recibos de pago de cotización de los Organismos Previsionales

- Certificados que acrediten situación regular de pago de las contribuciones a la seguridad social a la entidad previsional que corresponda
- Constancias del Banco de Seguros del Estado que acrediten la vigencia de los seguros que corresponden por ley
- Certificado único de D.G.I.

Para recolectar esta información, Precisa solicitará a las empresas que usted indique, el suministro (en forma voluntaria) de la información requerida. Dicha información es la misma (en formato y contenido) que hoy brindan a los organismos oficiales correspondientes.

<http://www.precisa.com.uy/terceriza/index.php>

Precisa - www.infoprecisa.com.uy

Terceriza - www.terceriza.com.uy

Mercosoft Consultores S.R.L. - Revista "Protagonista"

Mercosoft Consultores S.R.L. concede a los socios de la Cámara bonificaciones sobre los servicios que comercializa respecto a la publicación de Revista Protagonista en su versión digital e impresa, según:

- Acceso a la publicación de la edición en versión digital de Revista Protagonista sin costo, cuyo link de acceso autoriza a ubicar en la web de Bolsa de Comercio S.A.
- Descuento del 15% en la suscripción a la edición impresa.
- Descuento del 15% en la contratación de anuncios publicitarios.

Descuentos sobre planes por pago contado a la versión impresa y/o bien el contrato de publicidad anual.

- a) Plan pro anual precio contado descuento del 30%
- b) Plan Promo Full 6 meses: precio contado descuento del 20%

En todos los casos el costo del envío es a cargo del beneficiario.

Scotiabank Uruguay S.A.

Servicio de débito automático entre cuentas para pago a Bolsa de Comercio S.A. Los clientes cuenta habientes de Scotiabank podrán mediante débito bancario automático por pagos de cuota social, certificaciones, capacitaciones en la Escuela de Comercio de Bolsa de Comercio S.A.

SEVP Uruguay

Sevp Uruguay S.R.L. ofrece a los socios y gremiales afiliadas a Bolsa de Comercio, extensivo a sus respectivos empleados, las siguientes bonificaciones sobre los servicios que comercializa, según:

- 20% de descuento en servicio de video vigilancia / sistema de monitoreo de cámaras.
- Aplicación “Hogar Seguro” sin costo durante 1 año. Seguridad portable, servicio que ofrece SEVP en el celular que cuenta con:

Botón de pánico. Pulsador de aviso de emergencia médica, mecánica, aviso a lista de familiares o amigos que se incorporen en el sistema para dar alertas cuando necesite ayuda enviando su ubicación en tiempo real.

Sistema de rastreo GPS para saber dónde se encuentran sus hijos.

El acceso seguro da la posibilidad de dar aviso cuando esté ingresando a su domicilio para estar más tranquilo acompañado, y mucho más.

Instalación de GPS para tu vehículo personal o laboral y también los primeros 3 meses sin costo

Servicio de alarma con respuesta móvil 10% de descuento: Servicio VIP

- Monitoreo
 - Respuesta
 - Servicio de departamento técnico
 - Mantenimiento semestral
 - Acceso a reportes On line (web)
- Control diario de calidad de fallas eléctricas. Incluye aplicación Hogar Seguro de obsequio.





SNAPPY RENT A CAR – INTER RENT S.R.L.

Bonificación sobre los servicios ofrecidos en el alquiler de coches sin chofer del 15% de descuento para todas las categorías de vehículos, según sigue:

- Cobertura mecánica en todo el país
- Chofer adicional sin costo
- Con cada alquiler brindamos celular de préstamo y GPS sin cargo
- En caso de necesitar silla para bebé, se la damos sin cargo
- Todos los vehículos cuentan con botiquín de emergencia.

¿SOS AFILIADO DE LA CAMARA DE COMERCIO Y SERVICIO DE URUGUAY?

TENES UN **15% OFF** ALQUILANDO CON NOSOTROS.



consultas@snappy.com.uy
snappy.com.uy
099 668 660

Cámara de Comercio y Servicios del Uruguay

SOLUCIONES CRM SAS

La implementación de un CRM en una empresa permite organizar y automatizar los procesos de negocio, principalmente en las actividades de ventas, servicio al cliente y fidelización.

En Soluciones CRM SAS, a través de la implementación de herramientas de Software CRM, se brindará soporte y mejoras a la gestión de clientes. Cada empresa podrá realizar un seguimiento de la actividad con sus clientes, manteniendo el historial de todas las tareas que refieren a la operativa, posibilitando la generación y análisis de estadísticas por cliente, por servicio, etc., y fundamentalmente, generando un impacto positivo a nivel de las ventas, la gestión y la toma de decisiones.

Soluciones CRM SAS concede bonificaciones sobre los servicios que comercializa según: (*)

Socios directos y gremiales afiliadas a Bolsa de Comercio S.A:

1. Cero costo de implementación y capacitación.
2. 30% de descuento en el mantenimiento mensual aplicado al soporte a usuarios, hosting y mantenimiento de la aplicación.
3. 30% de descuento en las adaptaciones específicas (a medida de los requerimientos del usuario).

Socios de gremiales afiliadas:

1. 15% de descuento en el mantenimiento mensual aplicado al soporte a usuarios, hosting y mantenimiento de la aplicación.
2. 15% de descuento en las adaptaciones específicas (a medida de los requerimientos del usuario).

Socios que gestionen sus certificados de origen en CCSUY:

1. Implementación y capacitación gratis.
2. 40% de descuento en el mantenimiento mensual aplicado al soporte a usuarios, hosting y mantenimiento de la aplicación.

3. 40% de descuento en las adaptaciones específicas (a medida de los requerimientos del usuario).

(*) Versiones a las que aplica las bonificaciones: CRM Comercial, agro, importadores / Exportadores, calidad, construcciones, talleres, clínicas, inmobiliarias / desarrolladores, agencias de viaje, ópticas, industrias, comercios y servicios.

Universidad de la Empresa UDE

En el marco de cooperación recíproca en materia académica para el beneficio de las empresas socias, sus empleados y familiares directos en primer grado de consanguinidad para cursar licenciaturas, carreras y post grados que se imparten en el ámbito de UDE, según:

- Carreras de grado 25% de bonificación durante toda la carrera.
- Carreras Técnicas 30% de bonificación
- Posgrados y Maestrías 25% de bonificación).

Universidad de Montevideo

La Universidad ofrece una bonificación en los cursos de postgrado y programas para los empleados de empresas afiliadas a la Bolsa de Comercio según la siguiente descripción:

- Maestrías de la Universidad de Montevideo (incluye IEEM):10%.
- Programas de Perfeccionamiento Directivo del IEEM:10%
- Programas focalizados del IEEM 15%
- Seminarios de la Universidad de Montevideo (incluye IEEM): 20%

Universidad ORT Uruguay

Todas las inscripciones (*) y reinscripciones (**) de funcionarios de empresas afiliadas a la Cámara a las Carreras de:

- Técnico en Gerencia
- Técnico en Gerencia Comercial
- Técnico en Gerencia Turística
- Analista en Marketing
- Analista en Comercio Exterior
- Gozarán de una bonificación del 15% sobre el valor de sus cursos.

La inscripción puede ser a título personal o por cuenta y orden de la empresa a la que pertenece el estudiante. En caso de dejar de pertenecer a las empresas asociadas, el

funcionario perderá todo derecho a las bonificaciones establecidas en el presente convenio. Es responsabilidad de la empresa y del estudiante notificar a ORT que ha cesado en su cargo.

Cuando los funcionarios mencionados tengan derecho a otras bonificaciones, sea en el marco de convenios como de los programas de becas otorgadas por ORT, no tendrán derecho a la acumulación de descuentos, debiendo optar en cada caso por una de las alternativas a su disposición.

En todos los casos, las inscripciones y reinscripciones deberán documentarse por la empresa mediante el formulario que a tales efectos será provisto por ORT y una carta de la Cámara certificando la condición de afiliada de la empresa.

(*) Primera inscripción a la carrera

(**) Inscripciones de continuación de las carreras.

CASA YUSUPOFF – (BURMA)

Odalín S.A. concede a los beneficiarios del presente convenio, bonificaciones según:

20 % de descuento en el precio de venta al público de los productos que comercializa de la marca nacional “Burma”.

Se aplicará un 20% de descuento en el precio de venta al público de todos aquellos otros productos que comercializa, distintos de la marca “Burma”. Envíos sin costo a todo el país.



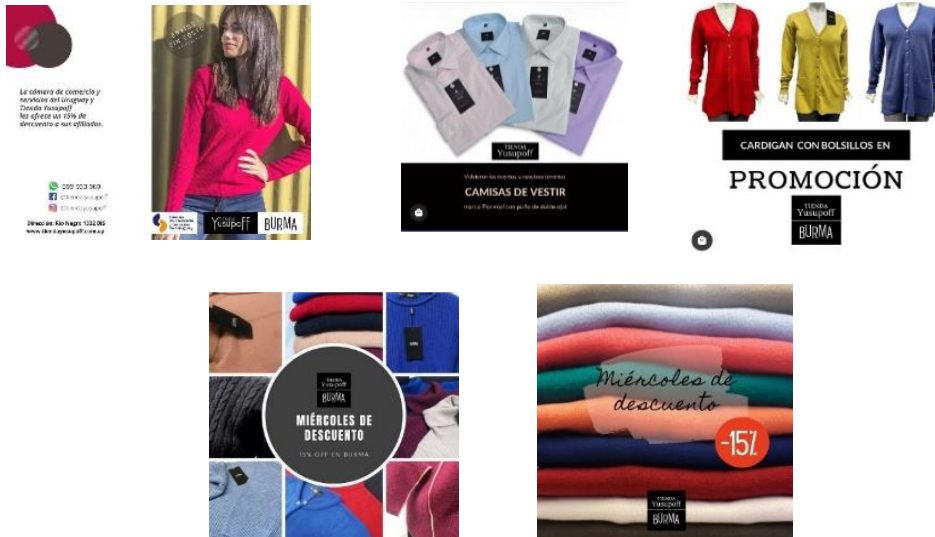

MADISON TECH & EMOTIONS

Madison concede bonificaciones en el costo del suministro del servicio de análisis de datos, para pymes que deseen aumentar sus ventas tanto en productos como en servicios según:

- Informes de segmentación y cruzamientos de bases de datos, tanto de web, como de reportes de ventas, contable, y toda información registrada como base de datos.
- Análisis de productos y servicios ofrecidos.
- Reporte y perspectiva del producto más vendido por la empresa
- Análisis y probabilidad de venta futura de artículos complementarios a productos de mayor venta.
- Reportes para generar estrategias de venta futura
- Fecha promedio estimada de la próxima compra por cliente y por producto.
- Generación de base de datos. MYSQL (Sistema de base de datos con fuente en páginas webs).
- Una demostración de funcionamiento sin costo, sin contratar el servicio.
- Un informe al día de la tendencia de venta de la empresa sin costo.
- Contrato mínimo de 3 meses (para que la empresa pueda ver los resultados) con una bonificación del 50% mensual.
- Del cuarto mes en adelante los beneficiarios accederán a un descuento del 20% mensual.

Plan Básico: Incluye: Generación de un reporte mensual de productos segmentado de la forma que lo necesite, discriminado por sexo, edad, dpto., volúmen, etc. (para que el cliente conozca su público y oriente sus ventas).

Plan Avanzado: Incluye: Generación de 2 reportes mensuales de productos segmentado ídem anterior + apoyo en generación de base de datos para posterior análisis.

Plan Plus: Incluye: Generación de hasta 5 reportes mensuales por productos o discriminados + generación de base de datos MYQL desde cero.

Plan Madison: Incluye todo lo anterior + realización de web + hosting o app con tales fines.



Campiglia Pilay

Campiglia Pilay concede la exoneración de una cuota ordinaria valor espera a los socios de la Cámara que se adhieran al sistema Campiglia Pilay, teniéndose en cuenta que los gastos administrativos no podrán ser exonerados.

En el caso que un mismo socio de la Cámara adquiera cuatro o más contratos en el mismo acto, tendrá exonerada dos cuotas ordinarias valor espera en uno solo de los contratos, al igual que el párrafo que antecede, los gastos administrativos no podrán ser exonerados.

Universidad Católica del Uruguay

La UCU otorga bonificaciones para funcionarios y socios de la Cámara de Comercio y Servicios del Uruguay en la inscripción a actividades académicas detalladas en el convenio suscripto entre ambas instituciones.

AHUEL S.A. - BIGGEST

Alquiler mensual de boxes y depósitos individuales para particulares y empresas, que no tengan el servicio contratado, con anterioridad al 4 de junio de 2021.

Boxes de varias medidas, de 2 a 40 m2, ideales para almacenar:

- mercadería
- muebles
- objetos personales
- herramientas
- documentación

Tarifas competitivas sobre las cuales aplica la bonificación convenida.



MAC TRAVEL GROUP

Mac Travel Group concede a los beneficiarios del acuerdo bonificaciones sobre los servicios ofrecidos según:

Bonificación del 15% a la hora de contratar y adquirir servicios de turismo y viajes, a través de Mac Travel Group, de acuerdo a ciertas condiciones convenidas.

En el caso de adquisición solo de pasajes aéreos según disponibilidad y condiciones de las líneas aéreas existentes en tiempo real.

MAC BIENESTAR

Concede a los socios de la Cámara de Comercio y Servicios del Uruguay una bonificación del 15% en los servicios comercializados por MAC Bienestar.

Con la optimización y eficiencia en la aplicación y cumplimiento de protocolos biosanitarios, higiénicos y medio ambientales, la empresa será distinguida con un sello de confianza:

Sello de Cumplimiento de protocolo, junto a un código QR, que muestra la trazabilidad del cuidado sanitario aplicado por la empresa.

CÁMARA DE COMERCIO URUGUAYO AFRICANA

La Cámara de Comercio Uruguayo Africana otorga a los socios, gremiales afiliadas y sus socios, así como a empleados respectivos la posibilidad de obtener los siguientes beneficios:

- Acceso a las oportunidades comerciales para empresas uruguayas interesadas en el comercio con el continente africano.
- Acceso a eventos, talleres y seminarios, actividades B2B, en las mismas condiciones que acceden las empresas socias de la Cámara de Comercio Uruguayo Africana.
- Acceso a newsletter digital en caso de existir, a solicitud del socio de la Cámara de Comercio y Servicios del Uruguay.

NORBERTO CÁNEPA SANTOS, PROPIEDADES INDUSTRIALES, LOGÍSTICAS Y CAMPOS

- Norberto Cánepa Santos, Propiedades Industriales, Logísticas y Campos ®
- Bonificación en los honorarios por tasación verbal y tasación escrita, e intermediación en la compraventa y/o arrendamiento de inmuebles dentro del segmento de mercado.
- Incluye asesoramiento para la locación según requisitos, normativa municipal y nacional vigente y servicios a medida para potenciales compradores y vendedores.

VIGNOLI, LAFFITTE & LUBLINERMAN

VLL es un estudio que brinda servicios profesionales de forma integral y orientada a la excelencia en el área contable, jurídica, notarial y tributaria con fuerte presencia en Montevideo y en Buenos Aires.

Avalados por más de 65 años de experiencia en el mercado, liderando y asesorando a distinguidas empresas locales y extranjeras.

Nuestra misión es ofrecer un servicio personal, confiable e innovador enfocado a entender las necesidades del cliente y potenciar sus negocios.

Contamos con un sólido equipo de profesionales multidisciplinario quienes asisten dedicada y personalmente al cliente.

En el marco del acuerdo comercial, todos los socios de la Cámara recibirán un descuento especial en la constitución de sociedades y otros servicios adicionales.

JALOU S.A. – SECOND SKIN

Jalou S.A. concede a los beneficiarios del presente convenio, bonificaciones sobre los productos y servicios que comercializa, según:

- 20% descuento en el Programa de Bioseguridad de 12 meses Inmuebles, (comercios, oficinas, industrias y hogar) y Vehículos. Incluye asesoramiento in company sin costo.
- 20% de descuento en la compra de productos de nanotecnología sellante para aplicar en superficies.

Descripción de productos y servicios comercializados con la marca Second Skin:

ESPACIOS LIBRES DE VIRUS Y BACTERIAS POR UN AÑO

- Proteja las fachadas de locales comerciales, vehículos y todo tipo de superficies
- Impermeabilice superficies y logre una limpieza sencilla
- No más manchas, ni musgos ni hongos
- No más grafities en su fachada

Aplicable en todo tipo de superficies:

TEXTIL

- Protección sobre todo tipo de superficies

MADERA

- Puede pintarse o barnizarse luego de 24 a 48 horas de aplicar la protección.

PIEDRA

- Superficies principalmente expuestas al sol y agua de lluvia
- Sellador de poros en ladrillo y cemento

VIDRIO

- Reduce la suciedad y el reflejo nocturno.
- Facilita la limpieza y reduce el uso de detergentes.

VEHICULOS

PINTURA

- Mantenga su vehículo limpio por mayor tiempo
- Sin mantenimiento de pintura
- Evita la suciedad y decoloración prematura por efectos de Rayos UV
- Limpieza y mantenimiento más simple, económica y duradera.

CERÁMICA

- No encere más la pintura
- Deje la superficie impermeable a los elementos extraños

VIDRIOS

- Maneje con mejor visibilidad cuando llueve
- Reduce reflejos nocturnos hasta un 35%

PLÁSTICOS Y ACRÍLICOS

- Protege superficies
- Ópticas exteriores y plásticos interiores del vehículo
- Evita la suciedad
- Invisible

METALES Y LLANTAS

- Sella los poros del metal, acero
- inoxidable o cromados

DESINFECCIONES

DESINFECCIÓN EN VEHÍCULOS EN 15 MINUTOS

Sin químicos o alcoholes, no tóxica. Todo el interior del vehículo y ductos de ventilación.

PROTECCIÓN DE SUPERFICIES PERMANENTE, DURANTE TODO UN AÑO

- 24 horas al día los 365 días del año
- Ozono 100% natural
- Sin químicos o alcoholes, no tóxica
- Servicios a domicilio
- Para flotas, gremiales o grupos coordinar a través del 095 469 406

SANITIZANTE PARA MANOS

- Protección para manos 0% de alcohol
- A base de agua
- Humectante
- Hipoalergénico
- No inflamable

Protege tu casa, local, oficina o cualquier tipo de espacio con nuestro:

PROGRAMA DE BI@SEGURIDAD DE 12 MESES

Una sola aplicación garantiza espacios libres de virus y bacterias por hasta 12 meses.



SecondSkin
www.secondskin.uy

ELIMINA VIRUS Y BACTERIAS CONSTANTEMENTE 24 HORAS AL DÍA LOS 365 DÍAS DEL AÑO CON UNA SOLA APLICACIÓN

Garantizamos espacios libres de virus y bacterias! Perfecto para locales comerciales, restaurantes, colegios, gimnasios, vehículos, industrias y más.

- YA NO NECESITA UTILIZAR DESINFECTANTES, SOLO LIMPIAR CON AGUA O DETERGENTE DE pH NEUTRO
- SENSIBLE ANTIHRIO EN DESINFECTANTES
- ECOLÓGICO
- NANOTECNOLOGÍA DE ÚLTIMA GENERACIÓN
- CERO TÓXICO
- BASE AGUA
- NO MANCHA
- SECA EN 2 MINUTOS
- 99,99% TEST LABORATORIO
- HIPOALERGÉNICO
- TIENE RECONTAGIO
- APROBADO MINISTERIO DE SALUD PÚBLICA

Ellos confían su Bi@seguridad:

REVA, LOMAS, PLAN DE 417, VENEZUELA, IC, YOU!, HOY QUERO

095 469406 - secondskin.uy



PROGRAMA DE BI@SEGURIDAD DE 12 MESES

Confianza

ESPACIO LIBRE DE VIRUS Y BACTERIAS

SecondSkin MONITOREA Y PROTEGE

Tranquilidad

095 469406
secondskin.uy

APLICADO
MEDIANTE LA TECNOLOGÍA ELECTRODINÁMICA MÁXIMA EFECTIVIDAD.

LABORATORIO
CERTIFICADO EN LABORATORIO MICROBIOLÓGICO DE LOS Y URUGUAY EN LA CATEGORÍA DE 12 MESES.

MONITOREO TRIMESTRAL
MEDIANTE TECNOLOGÍA CONTROLANDO LA BI@SEGURIDAD CADA 3 MESES. SI DETECTAMOS CONTAMINACIÓN REALIZAMOS UN RECONTAGIO GRATUITO.

CÓDIGO QR
A TRAVÉS DE NUESTRO P.E. PERSONAL O SEMPER INFORMACIÓN DE LOS MONITORES AL QUE PUEDE LEERLO CON UN CELULAR SE PUEDE COMPROMETER LOS RESULTADOS TRIMESTRALES. TOTAL TRANSPARENCIA Y CONFIANZA LES AGRADECEREMOS.

CONFIANZA COMPROBABLE. ESTA ES, NUESTRA GARANTÍA.

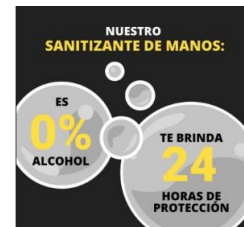

Estudio B Gestiones

Estudio B Gestiones concede a los beneficiarios del presente convenio, bonificación del 40% sobre los precios base del arancel de la Sociedad de Arquitectos del Uruguay (*) sobre los servicios ofrecidos según:

- Declaración jurada en la cual se registran las obras existentes en un padrón para ser valuadas e incorporadas a la base informática de Catastro y actualizar el valor catastral de la construcción.

Esta actualización catastral es un requerimiento legal exigido por el Escribano actuante en firmas de compraventas inmuebles.

- El procedimiento incluye análisis de antecedentes, inspección de las construcciones, confección de la declaración jurada y gestión ante Catastro.
- Arancel mínimo: 5 UR
- Los precios son más IVA y no incluyen timbres profesionales. Válidos para el Departamento de Montevideo.

Base legal - Ley 17296 art. 178

Para la inscripción en la Dirección General de Registros de toda escritura de traslación o constitución de dominio e hipoteca, así como para la inscripción de compromisos de compraventa de bienes urbanos y suburbanos se requerirá la constancia de presentación de la última Declaración Jurada de Caracterización Urbana vigente en la Dirección Nacional de Catastro con antigüedad no mayor a cinco años en régimen de propiedad común. Tratándose de Unidades de Propiedad Horizontal de acuerdo a lo establecido en la Ley N° 10.151, de 25 de junio de 1046, esta antigüedad se extenderá a diez años.

Arancel de la Sociedad de Arquitectos del Uruguay se calcula como el 50% del honorario correspondiente a "Relevamientos".

Viajes Continental

Viajes Continental concede a los beneficiarios del presente convenio, bonificaciones en los servicios ofrecidos, de acuerdo al siguiente resumen:

- Seguros de Asistencia en Viaje, que incluyen asistencia médica frente a accidentes, enfermedades, extravío de equipajes, así como la asesoría legal que corresponda a cada caso.
- Descuentos en Alquiler de Coches en USA, para ser aplicados en las siguientes rentadoras: Hertz, Thrifty, Dollar Rent a Car y Alamo.
- Bonificación en alojamiento y/o paquetes para Centroamérica y el Caribe.
- Bonificaciones en hoteles, servicios y excursiones regulares, provistos por los siguientes operadores:
Europamundo, Special Tours, Surland, Action Travel y otros.
- Bonificaciones en todas las empresas de Cruceros que Viajes Continental comercializa.
- Paquetes bonificados para asistir a presenciar los partidos de la Selección Uruguaya de Fútbol, durante la primera fase del próximo Mundial FIFA QATAR 2022.

Nota: Los beneficios y/o bonificaciones no son acumulables. Así mismo, éstos aplican exclusivamente sobre la tarifa neta del servicio turístico adquirido; Las bonificaciones mencionadas no aplican sobre tasas, impuestos, propinas, adicionales, consumos extra (como ser: servicio a la habitación, bebidas a bordo, etc.) ni ningún otro concepto que no sea el ya referido.

PRECISA / TERCERIZA

¿Qué le brinda Precisa a las empresas suscriptoras?

Precisa pone a su disposición Terceriza, una herramienta de evaluación que le permitirá decidir con que empresas trabajar, para la mayor seguridad de sus negocios.

Al suscribirse, por un precio muy accesible, su empresa contará con la posibilidad de indagar sobre el cumplimiento legal de aquellas empresas con las que terceriza servicios (subcontratistas, intermediarios y suministradores de mano de obra), accediendo a valiosa información de éstas.

- Declaraciones nominadas de historia laboral
- Planillas de control de trabajo
- Datos personales de trabajadores

- Recibos de pago de cotización de los Organismos Previsionales
- Certificados que acrediten situación regular de pago de las contribuciones a la seguridad social a la entidad previsional que corresponda
- Constancias del Banco de Seguros del Estado que acrediten la vigencia de los seguros que corresponde por le
- Certificado único de D.G.I.

Para recolectar esta información, Precisa solicitará a las empresas que usted indique, el suministro (en forma voluntaria) de la información requerida. Dicha información es la misma (en formato y contenido) que hoy brindan a los organismos oficiales correspondientes.

<http://www.precisa.com.uy/terceriza/index.php>

Precisa - www.infoprecisa.com.uy

Terceriza - www.terceriza.com.uy

UMUNTU

Ambas organizaciones reconociendo el interés de la importancia social de la Ley de Inclusión, Laboral de Personas con Discapacidad, y en su intención de impulsar el derecho al acceso a las mismas en igualdad de condiciones a las oportunidades de empleo, acordaron:

- Aunar esfuerzos tendientes a promover el acceso a la información de la Ley de Inclusión Laboral de Personas con Discapacidad.
- Promover la difusión de la existencia de la herramienta ofrecida por Umuntu, denominada: “Certificado de Empresas Inclusivas Bequal” (*)
- Umuntu brindará como beneficio a empresas socias de la Cámara, una capacitación de empresas inclusivas sin costo a aquellas empresas socias que avancen la la obtención del Sello de Empresas inclusivas, Bequal (*)
- Las empresas socias de la Cámara, que formen parte del Programa de Pasantías de Umuntu contarán con el beneficio de capacitaciones adicionales tanto para empresas como personas.
- Las empresas socias de la Cámara se beneficiarán con un 15% de descuento en todas las capacitaciones disponibles en “Umuntu – formación para la inclusión”

(*) El Certificado de Empresas inclusivas “Bequal”, es una certificación internacional que se otorga a empresas u organizaciones que demuestran avances sustantivos en inclusión de la discapacidad. El sello surgió en 2012 dentro del Grupo Social Once (España) y está comprometido con la Agenda 2030.

Umuntu representa la certificación en Uruguay con el apoyo del Ministerio de Trabajo (<https://umuntu.uy/umuntu-2-2-2/>)

(**) “Umuntu – Formación para la inclusión”: brinda a empresas y organismos formación para la inclusión que permite generar procesos, servicios y productos accesibles e inclusivos.

Cartera de cursos: <https://umuntu.uy/umuntu-2-2/>

umuntu



Somos la primera consultora especializada en accesibilidad e inclusión de la región. Trabajamos para que empresas, organismos e instituciones sean más accesibles e inclusivos hacia sus clientes y colaboradores en situación de discapacidad.