



**Cámara  
de Comercio  
y Servicios  
del Uruguay**

**BOLETÍN ECONÓMICO**  
Mercado de Trabajo

**Junio  
2022**

**MERCADO DE TRABAJO**

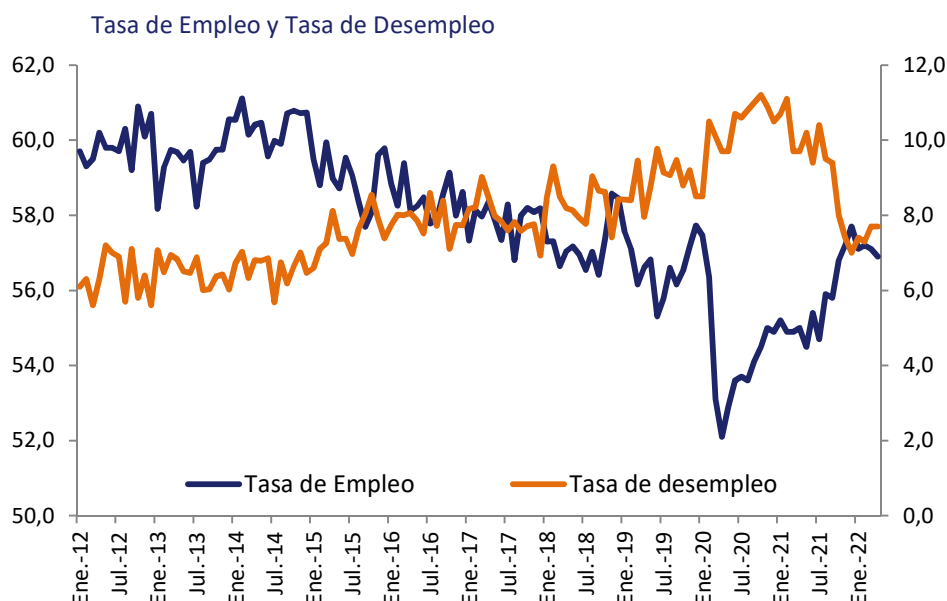

ABRIL 2022	Tasa de Actividad	Tasa de Empleo	Tasa de Desempleo	Tasa de Informalismo
Valor del mes de referencia	61,70	56,90	7,70	21,20
Variación mensual (en p.p.)	-0,20	-0,20	0,00	-0,60
Variación interanual (en p.p.)	0,80	1,90	-2,00	-0,50
Variación acumulada (en p.p.)	-0,30	-0,80	0,70	-0,50
	En actividad	Ocupadas	Desempleadas	Informales
Cantidad de personas*	1.798.095	1.658.211	138.453	351.541

\*Datos estimados según proyecciones de población del INE

Indicadores de Seguridad Social - Seguro por desempleo

ABRIL 2022	Cantidad en el mes	Variación 12 meses (en %)	Promedio 12 meses
Beneficiarios	43.947	-42,15	56.891
Altas	9.333	-46,89	11.487

Beneficiarios del subsidio por desempleo por rama de actividad

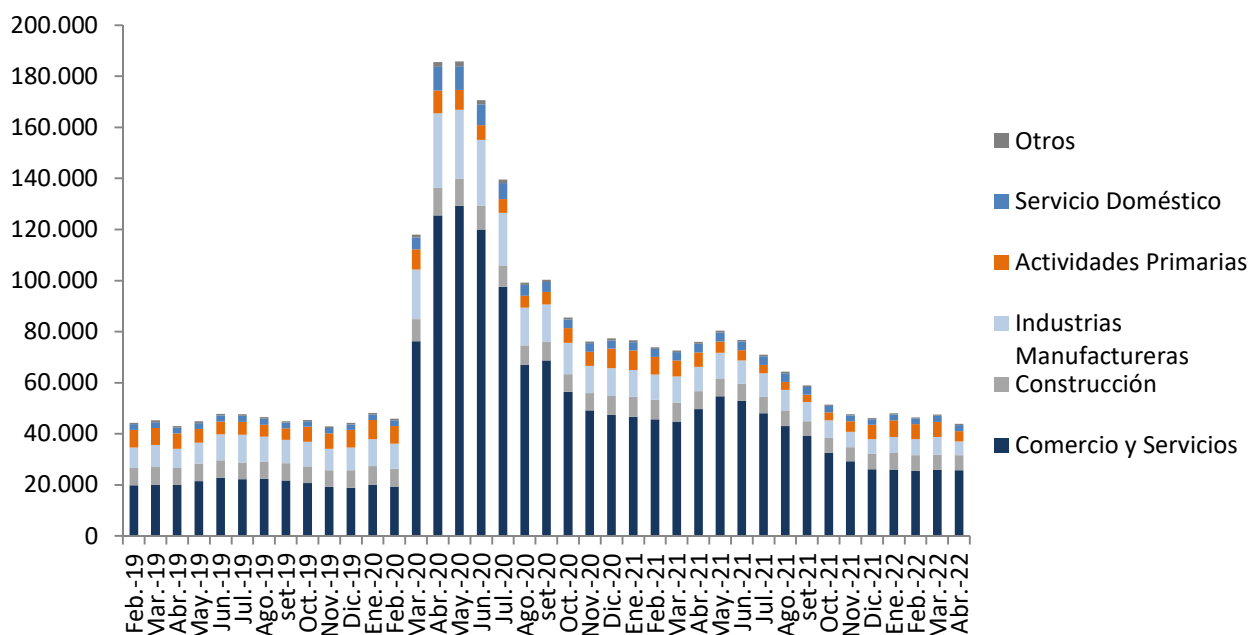

El **Índice de Conflictividad Laboral Global (ICLG)**, elaborado por el Departamento de Psicología Social y Trabajo de la UCUDAL, relaciona los días y horas de trabajo perdidos por conflictos, con los días y horas de trabajo que normalmente se habrían podido trabajar. Se incluyen los conflictos sectoriales de rama y de empresa, y los paros generales.

En **abril** de 2022 la conflictividad laboral se ubicó muy por debajo respecto a meses anteriores tanto en términos globales como en sectoriales. Esto se explica principalmente porque en marzo hubo un paro general y dos paros en construcción que dada la ocupación del sector y su adhesión al sindicato hace que impacten de manera significativa.

Empleo fue la principal causa de la conflictividad del mes de abril representando el 61% de los conflictos. El suministro de electricidad fue la rama con mayor conflictividad en rechazo a los recortes de personal, entre otras reivindicaciones, y por otro lado el paro de la pesquera en rechazo al despido de un grupo de trabajadores. En segundo lugar se ubicaron los conflictos por aumentos salariales, estando toda la industria láctea en conflicto por negociación en consejos de salarios, los paros de supergas y de Pedidos Ya.

Emergen temas como la modificación de la ley de negociación colectiva y la reforma de seguridad social, que pueden provocar en los siguientes meses un aumento en la conflictividad laboral.

Tasa de variación Interanual del ISR General, Público y Privado

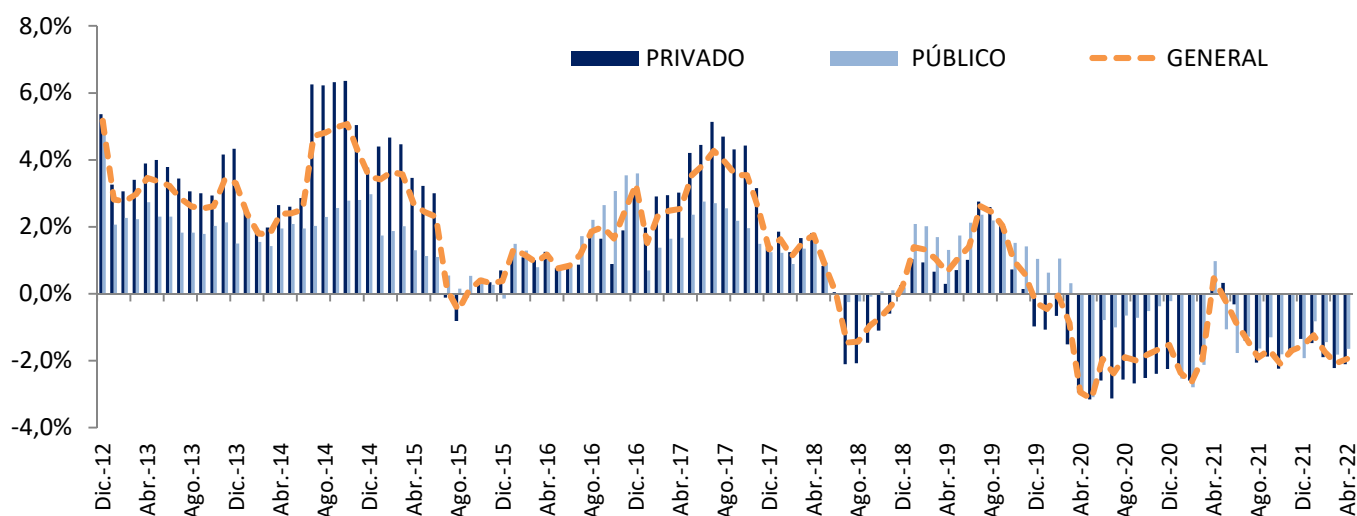

Índice de Salario Real Privado por Sectores de Actividad

Sectores de Actividad – Comercio y Servicios	Variación Interanual (en%) Abril-2022/Abril-2021
Comercio al por mayor y al por menor; Reparación de Vehículos, Efectos Personales y Serv. Domésticos	-3,00
Hoteles y Restaurantes	-3,40
Transporte Almacenamiento y Comunicaciones	-2,33
Intermediación Financiera	0,99
Actividades Inmobiliarias Empresariales y de Alquiler	-1,57
Enseñanza	-0,33
Servicios Sociales y de Salud	-3,84
<b>ISR Privado</b>	<b>-2,11</b>

JUNIO 2022	Valor (\$)
SM Nacional	19.364
SM Servicio Doméstico	23.484
Cuota Mutual BPS Industria y Comercio	1.549
Cuota Mutual BPS Construcción	1.698*

\*Valores a fecha mayo 2022.

Aporte jubilatorio JUNIO 2022	Valor (\$)
TOPES AFAP - Art. 7º y 8º (Ley 16.713) - A	71.726
TOPES AFAP - Art. 7º y 8º (Ley 16.713) - B	107.589
TOPES AFAP - Art. 7º y 8º (Ley 16.713) - C	215.179

Índice Medio de Salarios – Base julio 2008		Variaciones (en %)		
Abril 2022	Índice	Mensual	Acum. Año	Últimos 12 meses
IMS	395,12	0,66	5,20	7,24

## Puestos ocupados, según sección de actividad: Sector Comercio y Servicios (Diciembre 2021)

Actividad	Total puestos	% de los puestos	
		Femenino	Masculino
Comercio al por mayor y al por menor; reparación de vehículos automotores y motocicletas	239.941	46,03%	53,97%
Actividades de atención de la salud humana y de asistencia social	121.760	75,30%	24,70%
Enseñanza	91.057	68,83%	31,17%
Transporte y almacenamiento	82.209	17,06%	82,94%
Actividades de los hogares como empleadores; actividades no diferenciadas de los hogares como productores de bienes y servicios para uso propio	77.147	96,03%	3,97%
Actividades de servicios administrativos y de apoyo	76.744	43,76%	56,24%
Actividades profesionales, científicas y técnicas	41.136	53,17%	46,83%
Información y comunicaciones	38.608	39,06%	60,94%
Otras actividades de servicios	36.639	62,74%	37,26%
Actividades de alojamiento y de servicio de comidas	34.435	51,27%	48,73%
Actividades inmobiliarias	24.323	44,93%	55,07%
Actividades artísticas, de entretenimiento y recreativas	20.600	38,36%	61,64%
Actividades financieras y de seguros	10.232	52,79%	47,21%
<b>Total Comercio y Servicios</b>	<b>894.831</b>	<b>54,57%</b>	<b>45,43%</b>

## Empresas, según sección de actividad: Sector Comercio y Servicios (Diciembre 2021)

Actividad	Total empresas	% de las empresas			
		Micro (hasta 4 ocup.)	Pequeña (5 a 19 ocup.)	Mediana (20 a 99 ocup.)	Grande (más de 100 ocup.)
Actividades de los hogares como empleadores; actividades no diferenciadas de los hogares como productores de bienes y servicios para uso propio	66.895	99,72%	0,26%	0,01%	0,00%
Comercio al por mayor y al por menor; reparación de vehículos automotores y motocicletas	56.845	86,62%	10,47%	2,64%	0,27%
Transporte y almacenamiento	18.174	86,78%	10,40%	2,46%	0,36%
Otras actividades de servicios	13.499	93,28%	5,04%	1,42%	0,26%
Actividades profesionales, científicas y técnicas	12.622	90,46%	7,61%	1,60%	0,32%
Actividades de servicios administrativos y de apoyo	8.393	82,50%	11,89%	4,05%	1,56%
Actividades inmobiliarias	7.889	87,58%	9,86%	2,32%	0,24%
Información y comunicaciones	6.846	90,11%	6,72%	2,59%	0,58%
Actividades de alojamiento y de servicio de comidas	6.533	73,17%	21,35%	5,19%	0,29%
Actividades de atención de la salud humana y de asistencia social	5.860	75,89%	16,30%	6,04%	1,77%
Enseñanza	4.958	72,71%	14,50%	9,98%	2,80%
Actividades artísticas, de entretenimiento y recreativas	2.878	84,02%	11,05%	3,89%	1,04%
Actividades financieras y de seguros	2.451	82,95%	11,22%	4,45%	1,39%
<b>Total Comercio y Servicios</b>	<b>213.843</b>	<b>90,26%</b>	<b>7,27%</b>	<b>2,09%</b>	<b>0,38%</b>