



**Cámara
de Comercio
y Servicios
del Uruguay**

BOLETÍN ECONÓMICO
Mercado de Trabajo

**Julio
2023**

MERCADO DE TRABAJO

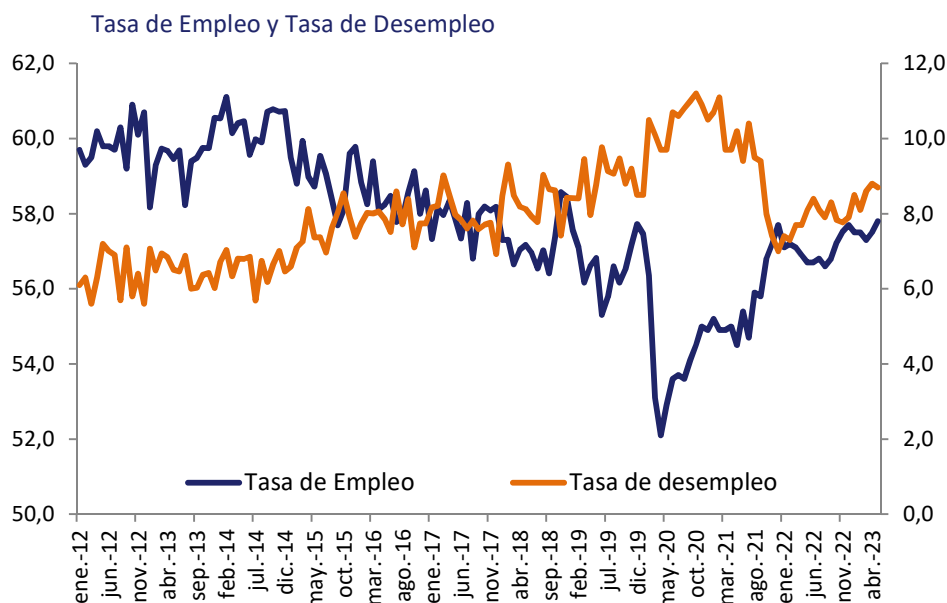

MAYO 2023	Tasa de Actividad	Tasa de Empleo	Tasa de Desempleo	Tasa de Informalismo
Valor del mes de referencia	63,30	57,80	8,70	20,70
Variación mensual (en p.p.)	0,30	0,30	-0,10	0,60
Variación interanual (en p.p.)	1,60	1,10	0,60	0,20
Variación acumulada (en p.p.)	0,60	0,10	0,80	0,70
	En actividad	Ocupadas	Desempleadas	Informales
Cantidad de personas*	1.853.848	1.692.771	161.285	350.404

*Datos estimados según proyecciones de población del INE

Indicadores de Seguridad Social - Seguro por desempleo

MAYO 2023	Cantidad en el mes	Variación 12 meses (en %)	Promedio 12 meses
Beneficiarios	45.181	-2,84	45.260
Altas	12.911	27,65	10.714

Beneficiarios del subsidio por desempleo por rama de actividad

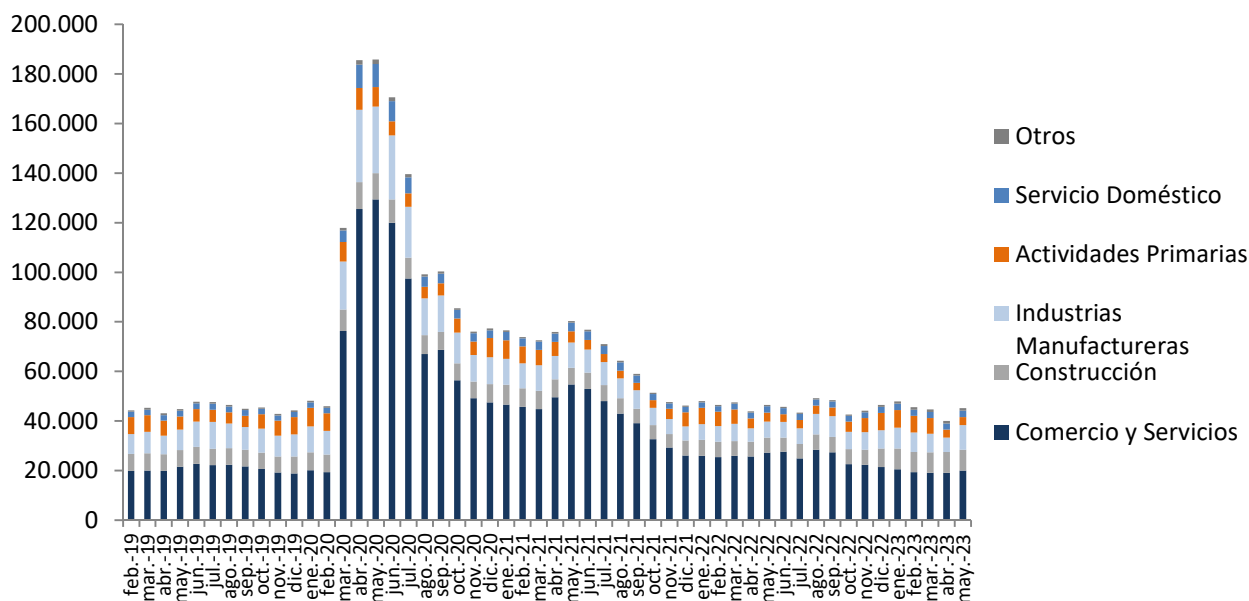

El **Índice de Conflictividad Laboral Global (ICLG)**, elaborado por el Departamento de Psicología Social y Trabajo de la UCUDAL, relaciona los días y horas de trabajo perdidos por conflictos, con los días y horas de trabajo que normalmente se habrían podido trabajar. Se incluyen los conflictos sectoriales de rama y de empresa, y los paros generales.

Mayo 2023

En mayo se registró una pronunciada disminución de la **conflictividad laboral**, tanto a nivel global como sectorial, en comparación al mes anterior. Si se observa la tendencia de los últimos doce meses, es posible apreciar que el mes de mayo representa una conflictividad baja. En contrapartida, existió un leve aumento de la conflictividad si lo comparamos a mayo del 2022.

Esta disminución del índice de conflictividad global se explica por la ausencia de paros generales en el mes. Pero, si visualizamos la tendencia de conflictividad sectorial, es decir, excluyendo los paros generales, la misma disminuyó un 9.5% en relación al mes anterior. En el presente mes se registraron 14 conflictos con interrupción de actividades de los cuales dos fueron ocupaciones. Se involucraron en dichos conflictos 70.173 trabajadoras y trabajadores y se perdieron 57.918 jornadas laborales.

La rama con mayor conflictividad sectorial fue la construcción y en cuanto a las causas, “condiciones de trabajo” representó un 41% de la conflictividad sectorial de mayo, en segundo lugar la causa “empleo” (32%) y, por último, las “reivindicaciones salariales” (27%).

El mes de mayo comenzó con la conmemoración del día de las y los trabajadores y el movimiento sindical estuvo sobre la Reforma de la Seguridad Social y otros temas como la reducción de la jornada de trabajo y la distribución del ingreso. Es esperable que, en el mes de junio, debido a un posible paro general de 24 horas, la conflictividad laboral vuelva a aumentar. A su vez, y como se ha mencionado en informes anteriores, es posible que se generen conflictos laborales en la espera de las pautas de la décima ronda de salarios, última del presente gobierno.

Tasa de variación Interanual del ISR General, Público y Privado

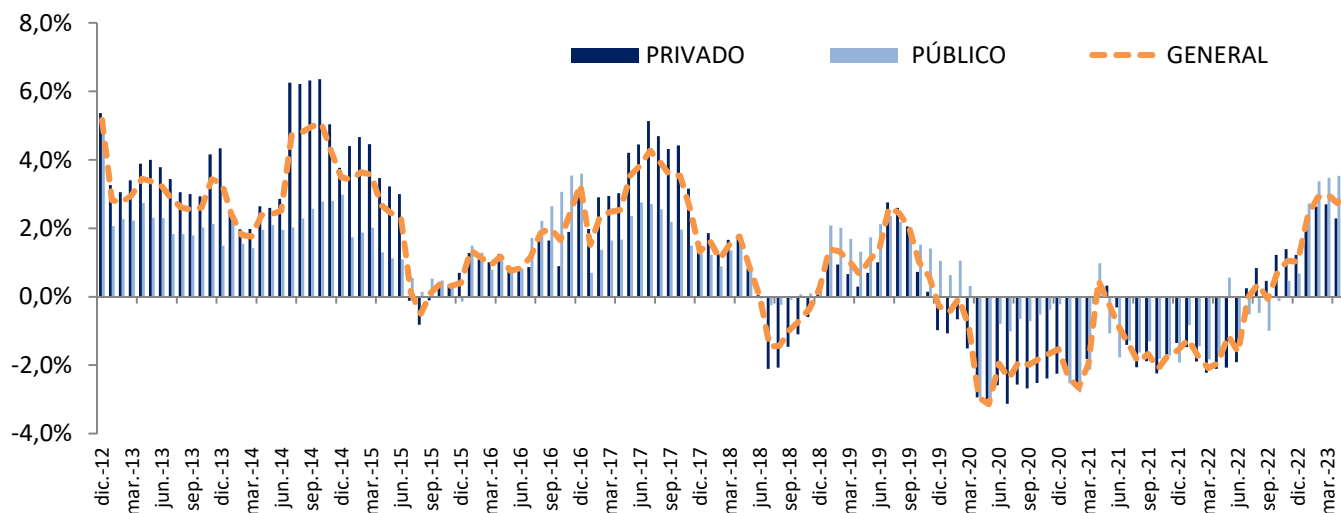

Índice de Salario Real Privado por Sectores de Actividad

Sectores de Actividad – Comercio y Servicios	Variación Interanual (en%) Mayo 2023/Mayo 2022
Comercio al por mayor y al por menor; Reparación de Vehículos, Efectos Personales y Serv. Domésticos	2,39
Hoteles y Restaurantes	0,97
Transporte Almacenamiento y Comunicaciones	3,44
Intermediación Financiera	0,69
Actividades Inmobiliarias Empresariales y de Alquiler	2,76
Enseñanza	3,49
Servicios Sociales y de Salud	7,25
ISR Privado	2,76

JULIO 2023	Valor (\$)
SM Nacional	21.107
SM Servicio Doméstico	25.541
Cuota Mutual BPS Industria y Comercio	1.564
Cuota Mutual BPS Construcción	1.715*

*Datos referidos a junio 2023

Aporte jubilatorio JULIO 2023	Valor (\$)
TOPES AFAP - Art. 7º y 8º (Ley 16.713) - A	78.770
TOPES AFAP - Art. 7º y 8º (Ley 16.713) - B	118.155
TOPES AFAP - Art. 7º y 8º (Ley 16.713) - C	236.309

Índice Medio de Salarios – Base julio 2008		Variaciones (en %)		
MAYO 2023	Índice	Mensual	Acum. Año	Últimos 12 meses
IMS	436,91	0,02	6,32	10,47

Puestos ocupados, según sección de actividad: Sector Comercio y Servicios (Diciembre 2022)

Actividad	Total puestos	% de los puestos	
		Femenino	Masculino
Comercio al por mayor y al por menor; reparación de vehículos automotores y motocicletas	248.519	46,37%	53,63%
Actividades de atención de la salud humana y de asistencia social	120.426	75,48%	24,52%
Enseñanza	91.901	68,98%	31,02%
Transporte y almacenamiento	82.572	17,62%	82,38%
Actividades de servicios administrativos y de apoyo	81.685	44,52%	55,48%
Actividades de los hogares como empleadores; actividades no diferenciadas de los hogares como productores de bienes y servicios para uso propio	76.396	96,11%	3,89%
Actividades profesionales, científicas y técnicas	43.224	53,39%	46,61%
Información y comunicaciones	42.000	38,50%	61,50%
Otras actividades de servicios	38.380	62,80%	37,20%
Actividades de alojamiento y de servicio de comidas	37.950	52,42%	47,58%
Actividades inmobiliarias	24.686	45,72%	54,28%
Actividades artísticas, de entretenimiento y recreativas	22.239	39,95%	60,05%
Actividades financieras y de seguros	10.281	50,51%	49,49%
Total Comercio y Servicios	920.259	54,60%	45,40%