



**Cámara  
de Comercio  
y Servicios  
del Uruguay**

**BOLETÍN ECONÓMICO**  
Mercado de Trabajo

**Junio  
2023**

**MERCADO DE TRABAJO**

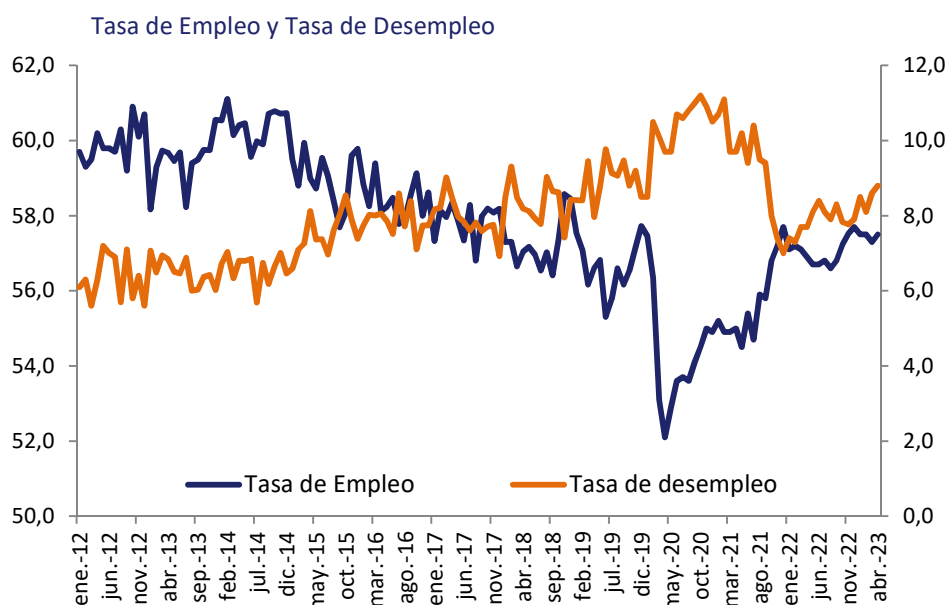

ABRIL 2023	Tasa de Actividad	Tasa de Empleo	Tasa de Desempleo	Tasa de Informalismo
Valor del mes de referencia	63,00	57,50	8,80	20,10
Variación mensual (en p.p.)	0,30	0,20	0,20	0,10
Variación interanual (en p.p.)	1,30	0,60	1,10	-1,10
Variación acumulada (en p.p.)	0,30	-0,20	0,90	0,10
	En actividad	Ocupadas	Desempleadas	Informales
Cantidad de personas*	1.845.062	1.683.985	162.365	338.481

\*Datos estimados según proyecciones de población del INE

Indicadores de Seguridad Social - Seguro por desempleo

ABRIL 2023	Cantidad en el mes	Variación 12 meses (en %)	Promedio 12 meses
Beneficiarios	39.988	-9,01	45.370
Altas	8.624	-7,60	10.481

Fuentes: INE, BPS

A partir de julio de 2021, la ECH introduce un cambio metodológico el cual implica, a grandes rasgos, pasar de una encuesta basada en muestras mensuales independientes a un panel rotativo con periodicidad mensual.

Beneficiarios del subsidio por desempleo por rama de actividad

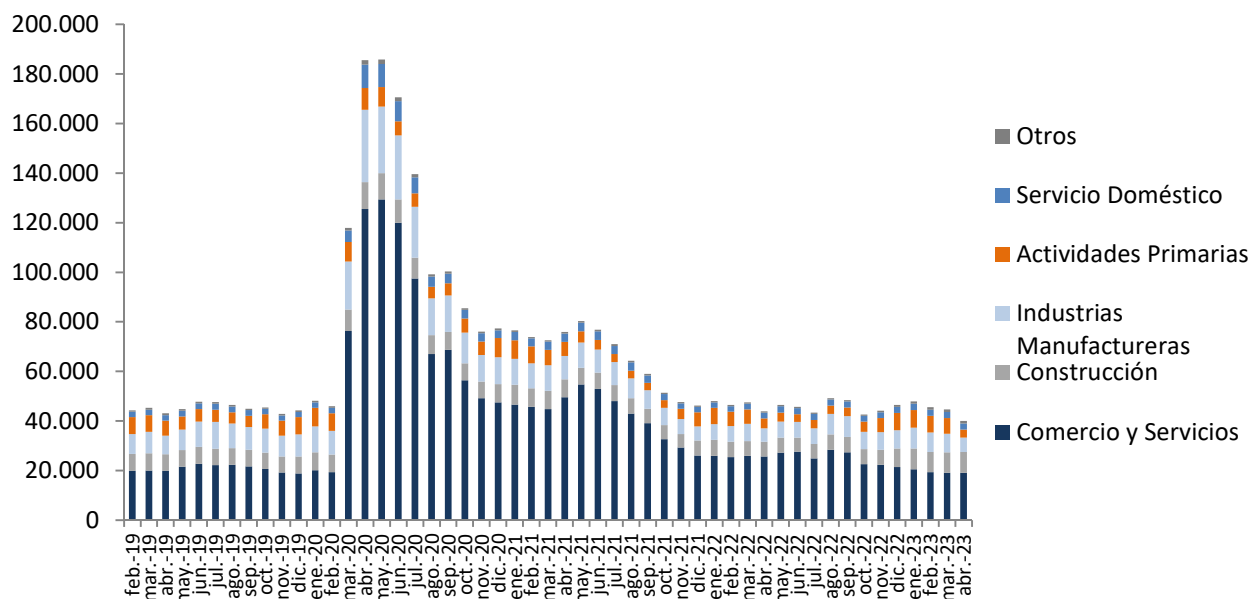

El **Índice de Conflictividad Laboral Global (ICLG)**, elaborado por el Departamento de Psicología Social y Trabajo de la UCUDAL, relaciona los días y horas de trabajo perdidos por conflictos, con los días y horas de trabajo que normalmente se habrían podido trabajar. Se incluyen los conflictos sectoriales de rama y de empresa, y los paros generales.

#### Abril 2023

En el mes de abril la **conflictividad laboral** global se multiplicó por 10 en relación con un año atrás y aumentó un 10% en relación con el mes anterior, cuando ya la conflictividad había sido alta. Si bien en marzo hubo dos paros generales (el 8 y el 23) y en abril solo uno, la conflictividad de este último mes fue más alta.

Esto se explica porque el 8 de marzo hubo un paro en conmemoración del día de la mujer en el que la mayoría de los sindicatos convocaron a parar solo a mujeres y el 23 hubo otro, de duración parcial, contra la reforma jubilatoria donde el transporte no paró y la educación primaria tampoco. A diferencia de este último, el paro general realizado el 25 de abril fue de 24 horas y con adhesión de todos los trabajadores, incluido el transporte lo que impacta en el resto de las ramas. En el mes de abril se registraron 12 conflictos con interrupción de actividades. El número de trabajadores involucrados en conflictos fue 404.516 y se perdieron en el mes 414.784 jornadas laborales.

En relación con la conflictividad en el mes de mayo, seguramente disminuya a nivel cuantitativo en relación con los meses de marzo y abril. No obstante, se espera un clima de conflictividad debido a las potenciales temáticas que se encuentran en el centro del debate hoy.

La décima ronda de los Consejos de Salarios y la Rendición de Cuentas incidirán en los resultados de los próximos meses.

Tasa de variación Interanual del ISR General, Público y Privado

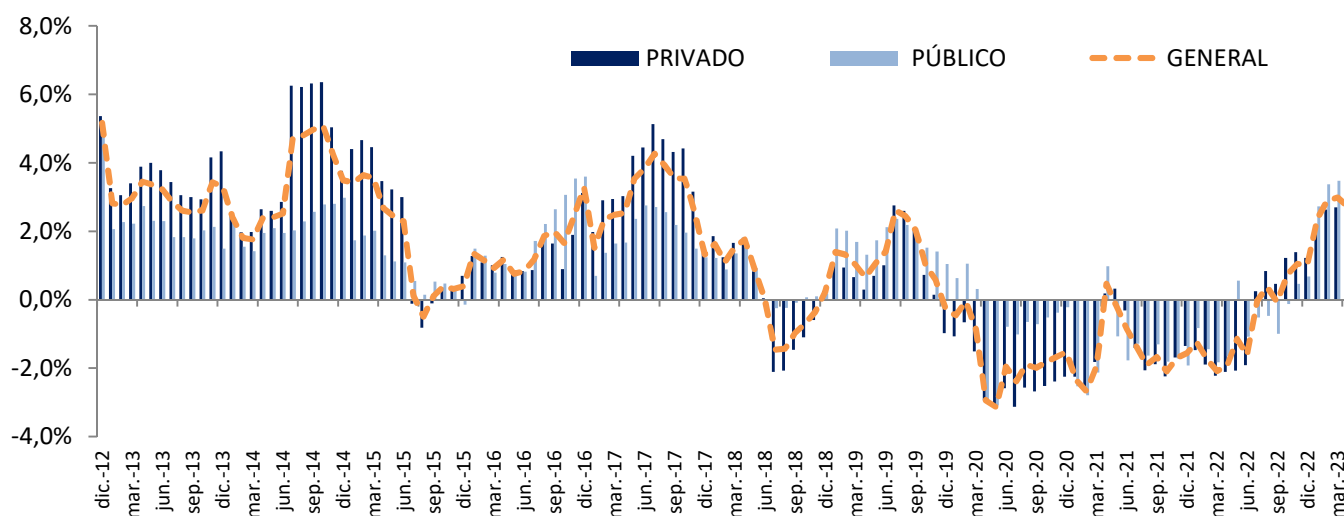

Índice de Salario Real Privado por Sectores de Actividad

Sectores de Actividad – Comercio y Servicios	Variación Interanual (en%) Abril 2023/Abril 2022
Comercio al por mayor y al por menor; Reparación de Vehículos, Efectos Personales y Serv. Domésticos	1,97
Hoteles y Restaurantes	0,65
Transporte Almacenamiento y Comunicaciones	2,82
Intermediación Financiera	0,29
Actividades Inmobiliarias Empresariales y de Alquiler	2,32
Enseñanza	2,93
Servicios Sociales y de Salud	6,78
<b>ISR Privado</b>	<b>2,28</b>

JUNIO 2023	Valor (\$)
SM Nacional	21.107
SM Servicio Doméstico	25.541
Cuota Mutual BPS Industria y Comercio	1.564
Cuota Mutual BPS Construcción	1.715*

Aporte jubilatorio JUNIO 2023	Valor (\$)
TOPES AFAP - Art. 7º y 8º (Ley 16.713) - A	78.770
TOPES AFAP - Art. 7º y 8º (Ley 16.713) - B	118.155
TOPES AFAP - Art. 7º y 8º (Ley 16.713) - C	236.309

\*Datos referidos a mayo 2023

Índice Medio de Salarios – Base julio 2008		Variaciones (en %)		
ABRIL 2023	Índice	Mensual	Acum. Año	Últimos 12 meses
IMS	436,82	0,68	6,30	10,55

## Puestos ocupados, según sección de actividad: Sector Comercio y Servicios (Diciembre 2022)

Actividad	Total puestos	% de los puestos	
		Femenino	Masculino
Comercio al por mayor y al por menor; reparación de vehículos automotores y motocicletas	248.519	46,37%	53,63%
Actividades de atención de la salud humana y de asistencia social	120.426	75,48%	24,52%
Enseñanza	91.901	68,98%	31,02%
Transporte y almacenamiento	82.572	17,62%	82,38%
Actividades de servicios administrativos y de apoyo	81.685	44,52%	55,48%
Actividades de los hogares como empleadores; actividades no diferenciadas de los hogares como productores de bienes y servicios para uso propio	76.396	96,11%	3,89%
Actividades profesionales, científicas y técnicas	43.224	53,39%	46,61%
Información y comunicaciones	42.000	38,50%	61,50%
Otras actividades de servicios	38.380	62,80%	37,20%
Actividades de alojamiento y de servicio de comidas	37.950	52,42%	47,58%
Actividades inmobiliarias	24.686	45,72%	54,28%
Actividades artísticas, de entretenimiento y recreativas	22.239	39,95%	60,05%
Actividades financieras y de seguros	10.281	50,51%	49,49%
<b>Total Comercio y Servicios</b>	<b>920.259</b>	<b>54,60%</b>	<b>45,40%</b>