

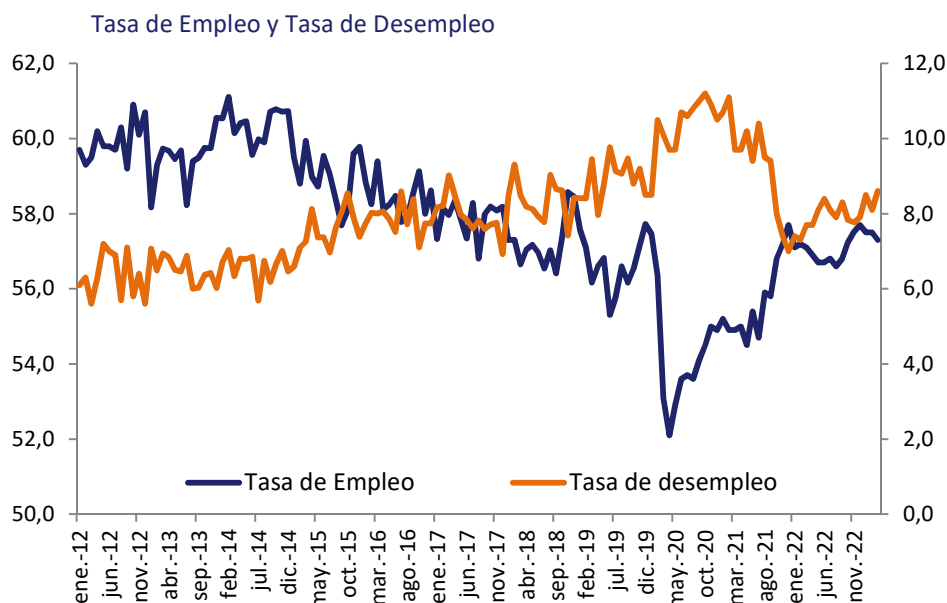

**Cámara
de Comercio
y Servicios
del Uruguay**

BOLETÍN ECONÓMICO
Mercado de Trabajo

**Mayo
2023**

MERCADO DE TRABAJO

MARZO 2023	Tasa de Actividad	Tasa de Empleo	Tasa de Desempleo	Tasa de Informalismo
Valor del mes de referencia	62,70	57,30	8,60	20,00
Variación mensual (en p.p.)	0,10	-0,20	0,50	-0,10
Variación interanual (en p.p.)	0,80	0,20	0,90	-1,30
Variación acumulada (en p.p.)	0,00	-0,40	0,70	0,00
	En actividad	Ocupadas	Desempleadas	Informales
Cantidad de personas*	1.836.276	1.678.128	157.920	335.626

*Datos estimados según proyecciones de población del INE

Indicadores de Seguridad Social - Seguro por desempleo

MARZO 2023	Cantidad en el mes	Variación 12 meses (en %)	Promedio 12 meses
Beneficiarios	44.653	-6,11	45.700
Altas	9.496	-7,73	10.540

Fuentes: INE, BPS

A partir de julio de 2021, la ECH introduce un cambio metodológico el cual implica, a grandes rasgos, pasar de una encuesta basada en muestras mensuales independientes a un panel rotativo con periodicidad mensual.

Beneficiarios del subsidio por desempleo por rama de actividad

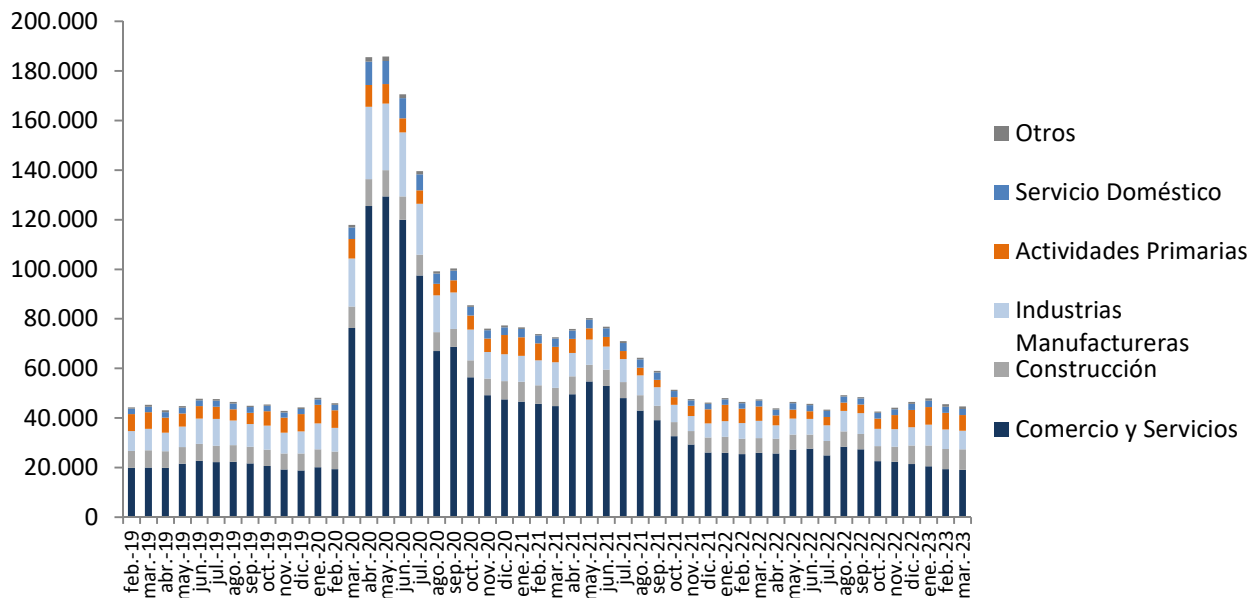

El **Índice de Conflictividad Laboral Global (ICLG)**, elaborado por el Departamento de Psicología Social y Trabajo de la UCUDAL, relaciona los días y horas de trabajo perdidos por conflictos, con los días y horas de trabajo que normalmente se habrían podido trabajar. Se incluyen los conflictos sectoriales de rama y de empresa, y los paros generales.

Marzo 2023

En marzo se registró un gran aumento de la **conflictividad laboral**. Si bien en comparación con los meses de enero y febrero el incremento fue importante (en marzo se multiplicó por 52 con relación a febrero), en cierta forma retoma la tendencia que venía registrando desde setiembre del año anterior. Diciembre, enero y febrero suelen ser meses de baja conflictividad laboral, en particular estos dos últimos, momento en que la mayoría de los trabajadores gozan de su licencia anual, por eso el aumento es tan alto. Igualmente está claro que en el mes de marzo el guarismo es destacable y es el segundo registro más alto en lo que va de este gobierno.

El aumento del índice se explica por la realización de dos paros generales en el mes. El primero se realizó el 8 de marzo en conmemoración del día internacional de la mujer y en esta oportunidad la Mesa Representativa del PIT-CNT convocó a un paro de mujeres. El segundo se realizó el día 23 y fue de duración parcial en rechazo a la reforma de la seguridad social. En el mes se registraron 17 conflictos con interrupción de actividades. Se perdieron por dichos paros 373.006 jornadas laborales y se involucraron en los mismos 390.439 trabajadores

Es esperable que la conflictividad continúe en niveles altos. Por un lado, hasta que no se resuelvan los debates en torno a la reforma de la seguridad social, la conflictividad por dicho motivo se mantendrá. Por otro, los actores sociales están a la espera de las pautas salariales a propósito de la décima ronda de negociación.

La negociación salarial del sector privado y la próxima Rendición de Cuentas también incidirán en los resultados de los próximos meses.

Tasa de variación Interanual del ISR General, Público y Privado

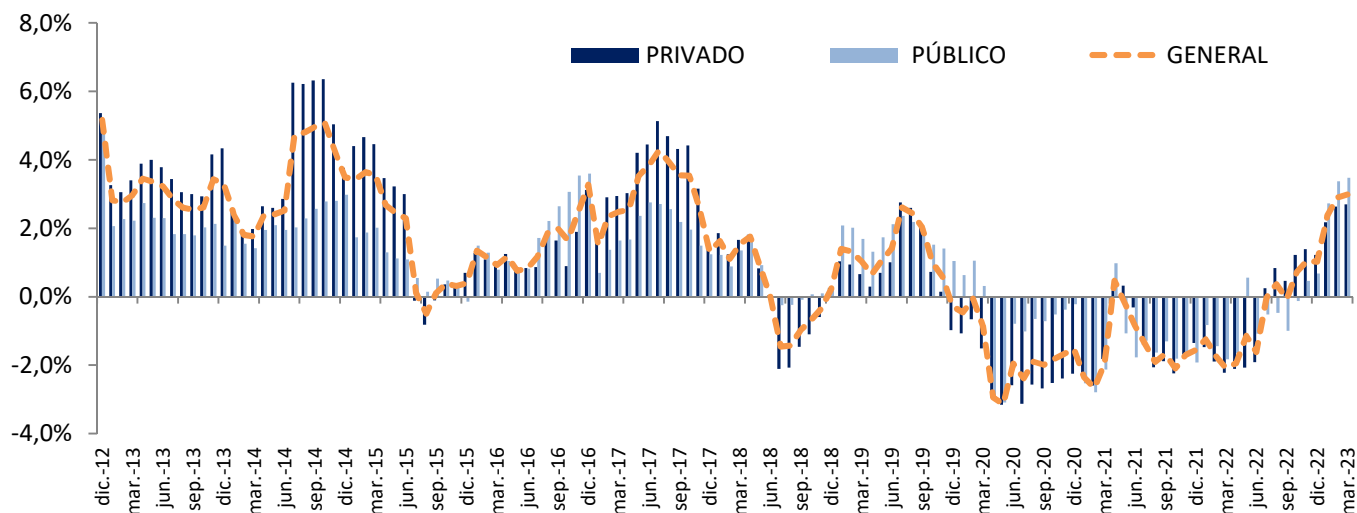

Índice de Salario Real Privado por Sectores de Actividad

Sectores de Actividad – Comercio y Servicios	Variación Interanual (en%) Marzo 2023/Marzo 2022
Comercio al por mayor y al por menor; Reparación de Vehículos, Efectos Personales y Serv. Domésticos	1,94
Hoteles y Restaurantes	0,44
Transporte Almacenamiento y Comunicaciones	2,22
Intermediación Financiera	0,17
Actividades Inmobiliarias Empresariales y de Alquiler	2,34
Enseñanza	2,56
Servicios Sociales y de Salud	6,18
ISR Privado	2,70

MAYO 2023	Valor (\$)
SM Nacional	21.107
SM Servicio Doméstico	25.541
Cuota Mutual BPS Industria y Comercio	1.564
Cuota Mutual BPS Construcción	1.201*

*Datos referidos a abril 2023

Aporte jubilatorio MAYO 2023	Valor (\$)
TOPES AFAP - Art. 7º y 8º (Ley 16.713) - A	78.770
TOPES AFAP - Art. 7º y 8º (Ley 16.713) - B	118.155
TOPES AFAP - Art. 7º y 8º (Ley 16.713) - C	236.309

Índice Medio de Salarios – Base julio 2008		Variaciones (en %)		
MARZO 2023	Índice	Mensual	Acum. Año	Últimos 12 meses
IMS	433,87	0,11	5,58	10,53

Puestos ocupados, según sección de actividad: Sector Comercio y Servicios (Diciembre 2022)

Actividad	Total puestos	% de los puestos	
		Femenino	Masculino
Comercio al por mayor y al por menor; reparación de vehículos automotores y motocicletas	248.519	46,37%	53,63%
Actividades de atención de la salud humana y de asistencia social	120.426	75,48%	24,52%
Enseñanza	91.901	68,98%	31,02%
Transporte y almacenamiento	82.572	17,62%	82,38%
Actividades de servicios administrativos y de apoyo	81.685	44,52%	55,48%
Actividades de los hogares como empleadores; actividades no diferenciadas de los hogares como productores de bienes y servicios para uso propio	76.396	96,11%	3,89%
Actividades profesionales, científicas y técnicas	43.224	53,39%	46,61%
Información y comunicaciones	42.000	38,50%	61,50%
Otras actividades de servicios	38.380	62,80%	37,20%
Actividades de alojamiento y de servicio de comidas	37.950	52,42%	47,58%
Actividades inmobiliarias	24.686	45,72%	54,28%
Actividades artísticas, de entretenimiento y recreativas	22.239	39,95%	60,05%
Actividades financieras y de seguros	10.281	50,51%	49,49%
Total Comercio y Servicios	920.259	54,60%	45,40%