



**Cámara
de Comercio
y Servicios
del Uruguay**

BOLETÍN ECONÓMICO
Principales Precios

**Febrero
2021**

PRINCIPALES PRECIOS

Índices de precios

| Índice de Precios al Consumo | | VARIACIONES (EN %) | | |
|--|----------------------------|--------------------|-------------|------------------|
| ENERO 2021 | Índice Base Diciembre 2010 | Mensual | Acum. Año | Últimos 12 meses |
| IPC General | 225.69 | 1.60 | 1.60 | 8.89 |
| Alimentos y Bebidas No Alcohólicas | 240.65 | 0.80 | 0.80 | 9.98 |
| Bebidas Alcohólicas y Tabaco | 233.26 | 1.42 | 1.42 | 8.83 |
| Prendas de Vestir y Calzado | 154.14 | -1.63 | -1.63 | 6.35 |
| Vivienda | 230.50 | 8.10 | 8.10 | 10.69 |
| Muebles, Artículos para el Hogar, etc. | 242.92 | 0.68 | 0.68 | 12.44 |
| Salud | 224.74 | 1.50 | 1.50 | 9.26 |
| Productos Farmacéuticos | 267.87 | 0.45 | 0.45 | 12.64 |
| Transporte | 206.49 | 0.01 | 0.01 | 5.86 |
| Comunicaciones | 131.61 | 1.89 | 1.89 | 8.86 |
| Recreación y Cultura | 208.53 | 0.38 | 0.38 | 8.54 |
| Educación | 282.02 | 0.92 | 0.92 | 6.13 |
| Restaurantes y Hoteles | 251.83 | 0.31 | 0.31 | 5.81 |
| Bienes y Servicios Diversos | 233.29 | 0.46 | 0.46 | 8.91 |

| Índice de Precios al Productor de Productos Nacionales | | VARIACIONES (EN %) | | |
|--|----------------------------|--------------------|-------------|------------------|
| ENERO 2021 | Índice Base Diciembre 2010 | Mensual | Acum. Año | Últimos 12 meses |
| IPPN General | 234,56 | 1,11 | 4,72 | 7,07 |
| IPPN Agro | 245,32 | 1,46 | -0,28 | 5,29 |
| IPPN Manufacturero | 229,48 | 0,91 | 7,80 | 8,28 |

Inflación y Rango meta fijado por el BCU

Inflación 12 meses

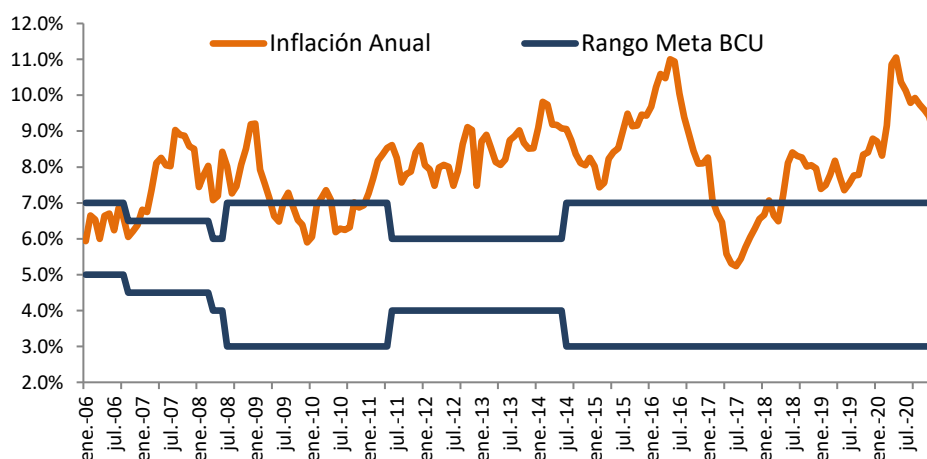

Política Monetaria

A partir del 4 de setiembre de 2020 el Comité de Política Monetaria (COPOM) del BCU decidió implementar el cambio de instrumento de política monetaria desde una modalidad de agregados monetarios hacia tasa de interés, fijando como punto de partida una tasa de referencia para colocaciones a un día en 4,5% anual. Asimismo se estableció que el rango objetivo para la inflación permanecerá en 3% al 7% hasta setiembre del año 2022 cuando pasará a ser de 3%- 6%.

A partir de dicha fecha el COPOM se reúne periódicamente para evaluar la situación macroeconómica imperante y ratificar o modificar la tasa de referencia.

En la última reunión del COPOM realizada el 23 de diciembre se decidió mantener la tasa de interés de referencia (TPM) en 4,5%. Tanto la evolución de la pandemia, como la confirmación del cierre sanitario de fronteras para la temporada turística, en un contexto internacional pautado por altos niveles de incertidumbre, determinan que es necesario continuar con una política monetaria expansiva, la cual acompañe la situación asegurando liquidez. No obstante, los miembros del COPOM evalúan que, cuando las condiciones así lo permitan y en tanto las expectativas de inflación continúen bajando, se evolucionará hacia un sesgo contractivo mediante una corrección moderada del instrumento de política monetaria.

| Fecha | Tasa de interés (T1D) | Rango meta inflación |
|------------|-----------------------|----------------------|
| 04/09/2020 | 4,5% | 3% - 7% |
| 24/09/2020 | 4,5% | 3% - 7% |
| 05/11/2020 | 4,5% | 3% - 7% |
| 23/12/2020 | 4,5% | 3% - 7% |

Mercado de Cambios

Tasa de variación: promedios mensuales de arbitrajes (jul 2020 – ene 2021)

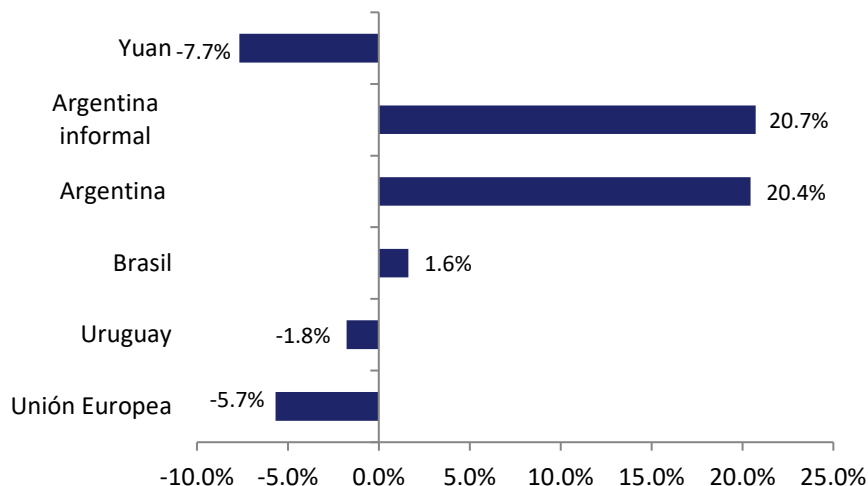

| URUGUAY: ENERO 2021 | | |
|---------------------|----------------|----------|
| Promedio | Cierre del Mes | |
| \$42,29 | \$42,28 | |
| VARIACIONES (EN %) | | |
| Mensual | Acum. Año | 12 meses |
| -0,25 | -0,25 | 13,14 |
| PROYECCIONES CCSU | | |
| Diciembre 2021 | Diciembre 2022 | |
| \$45,5 | \$48,0 | |

| Paridad frente al dólar | PROMEDIOS MENSUALES | | | | |
|-------------------------|---------------------|---------------------------------|-------|-------|-------|
| | Peso Argentino | Argentino informal (Dólar Blue) | Real | Euro | Yuan |
| Enero 2021 | 86.03 | 157.90 | 5.36 | 0.82 | 6.47 |
| Var. Interanual (en %) | 43.34 | 103.80 | 29.05 | -8.80 | -6.40 |

Tipo de Cambio Real
Índice 2017=100

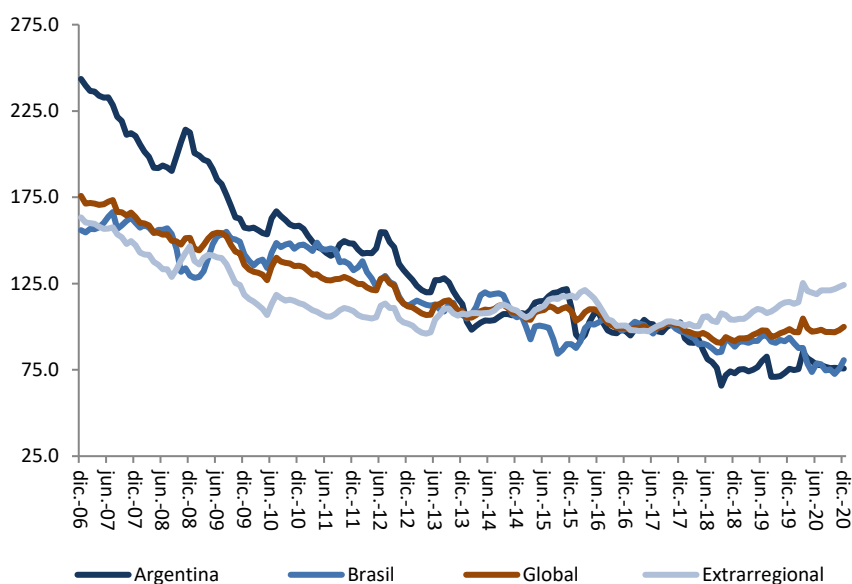

| Tipo de Cambio Real | VARIACIONES EN (%) | | |
|-------------------------|--------------------|-----------|------------------|
| Diciembre 2020 | Mensual | Acum. año | Últimos 12 meses |
| Efectivo Global | 1.79 | 1.32 | 1.32 |
| Efectivo Extrarregional | 0.96 | 8.65 | 8.65 |
| Argentina | -0.14 | 0.22 | 0.22 |
| Brasil | 6.26 | -13.92 | -13.92 |

Unidad Indexada y Unidad Reajutable

Unidad Indexada – Base 01/06/2002= \$1

| FEBRERO 2021 – MARZO 2021 | | | | | | | |
|---------------------------|--------|--------|--------|--------|--------|--------|--------|
| 6 | 7 | 8 | 9 | 10 | 11 | 12 | 13 |
| 4,7804 | 4,7831 | 4,7858 | 4,7885 | 4,7913 | 4,7940 | 4,7967 | 4,7994 |
| 14 | 15 | 16 | 17 | 18 | 19 | 20 | 21 |
| 4,8021 | 4,8049 | 4,8076 | 4,8103 | 4,8130 | 4,8158 | 4,8185 | 4,8212 |
| 22 | 23 | 24 | 25 | 26 | 27 | 28 | 1 |
| 4,8240 | 4,8267 | 4,8294 | 4,8322 | 4,8349 | 4,8377 | 4,8404 | 4,8431 |
| 2 | 3 | 4 | 5 | | | | |
| 4,8459 | 4,8486 | 4,8514 | 4,8541 | | | | |

Unidad Reajutable - Unidad Reajutable Alquileres

| VARIACIONES (EN %) | | | |
|---|------------------|------------------|-----------------------|
| | Valor (\$/unid.) | Últimos 12 meses | Coficiente Enero 2021 |
| Unidad Reajutable Febrero 2021 | 1291,96 | 7,75 | |
| Unidad Reajutable de Alquileres Enero 2021 | 1291,72 | 7,75 | 1,0775 |