



**Cámara  
de Comercio  
y Servicios  
del Uruguay**

**BOLETÍN ECONÓMICO**  
Sector Público

**Abril  
2021**

**SECTOR PÚBLICO**

Resultado Global del Sector Público  
en millones de USD (año móvil)

febrero 2019 febrero 2020 febrero 2021

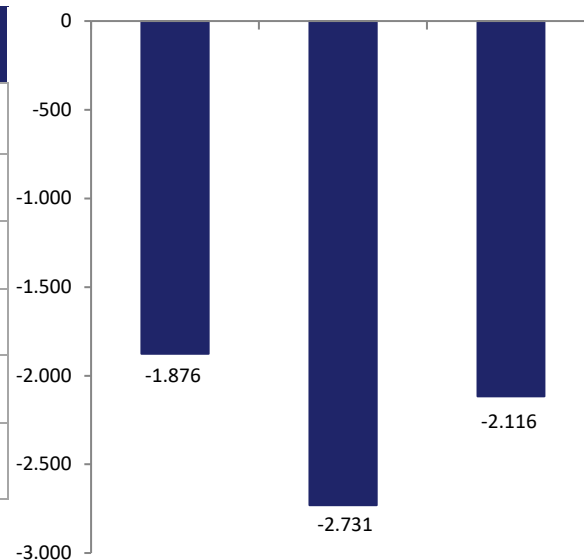

Sector Público (Cifras en millones de dólares)	Febrero 2018 - Febrero 2019	Febrero 2019 - Febrero 2020	Febrero 2020 - Febrero 2021
Ingresos del Sector Público No Financiero	18.599	16.931	14.863
Resultado Primario Corriente Empresas Publicas	2.280	2.172	2.039
Egresos Primarios del Sector Público No Financiero	18.291	18.044	15.533
Resultado Primario del Sector Público No Financiero	176	-1.002	-568
Resultado Primario del Sector Público	128	-1.041	-567
Resultado Global del Sector Público	-1.876	-2.731	-2.116

Resultado Global del Sector Público Consolidado, sin efecto "cincuentones"  
(como % del PIB)

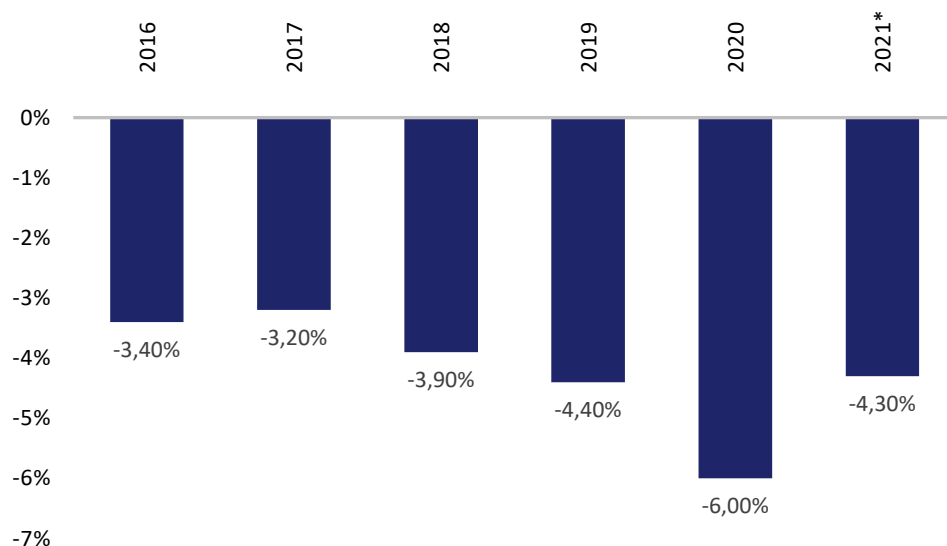

De acuerdo al comunicado del MEF correspondiente al mes de marzo y año cerrado, en febrero 2021, el déficit global del sector público se ubicó en -4,0% del PIB, mejorando 1,0 p.p respecto a enero 2021.

Asimismo, los fondos de los denominados "cincuentones" representaron el 0,7% del PIB, por lo que si no se consideran estos ingresos el déficit global del sector público ascendería a -4,7% del PIB.

\*Proyecciones basadas en la Presentación de Balance y Perspectivas Económicas del MEF; 8 febrero 2021

Deuda Bruta y Neta del Sector Público Global\*

Deuda Bruta y Neta del Sector Público Global en millones de USD

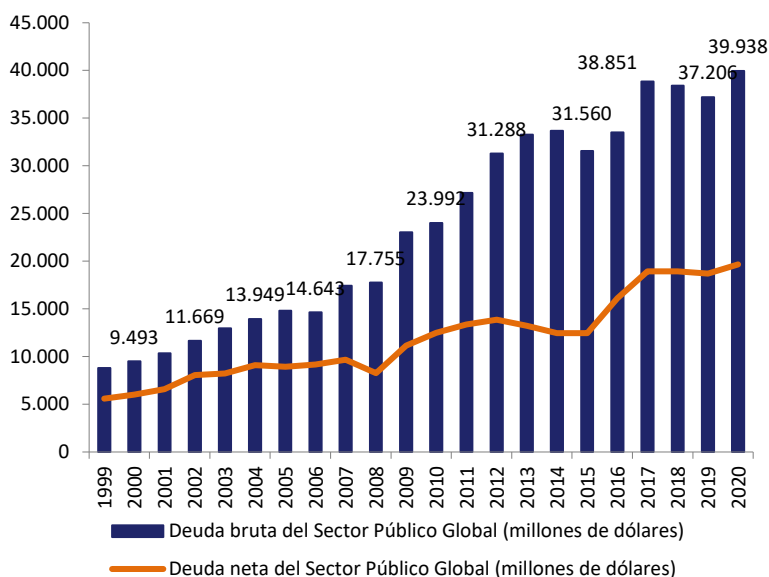

Deuda Bruta y Neta del Sector Público Global como % del PIB

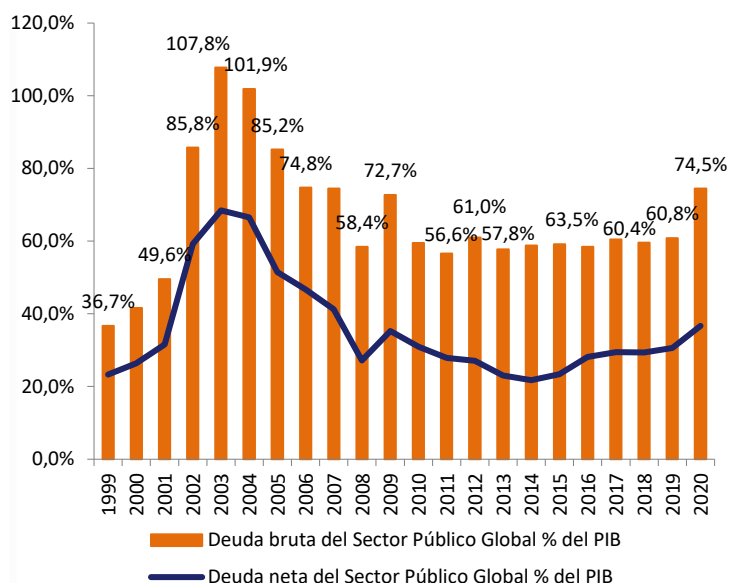

\*A partir del año 2016 se toma el valor de la serie actualizada de Cuentas Nacionales para el cálculo como % del PIB

Deuda Bruta: Plazos y Monedas

IV TRIM. 2020

Deuda Bruta por plazo residual

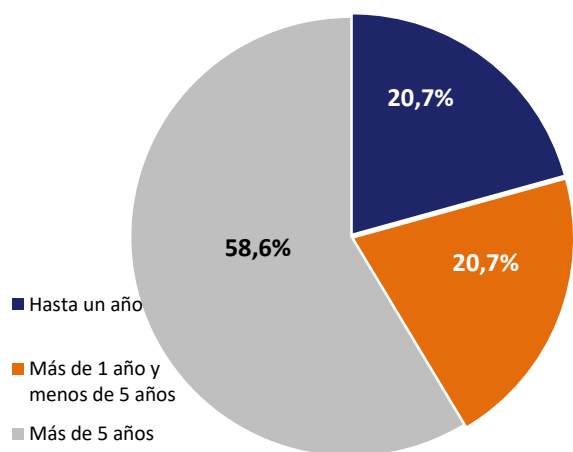

Deuda Bruta por Moneda

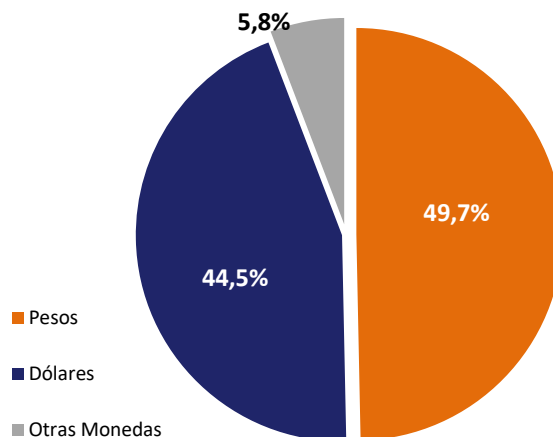

La participación de la deuda emitida en pesos venía creciendo desde el primer trimestre de 2016. Sin embargo, a partir del 2018 se comenzó a registrar una caída: mientras que a comienzos de 2018 la proporción de deuda emitida en pesos representaba el 60% del total, en el cierre del año 2020 dicha participación fue del 49,7%.